



Intervención

Expediente 1229126W

Ayuntamiento de Hellín
RESUMEN DE LOS ESTADOS DE GASTOS E INGRESOS POR CAPITULOS
EJERCICIO 2024

ESTADO DE INGRESOS			ESTADO DE GASTOS		
A) OPERACIONES CORRIENTES	24.046.104,38		A) OPERACIONES CORRIENTES	22.371.764,28	
1 Impuestos directos		9.881.500,00	1 GASTOS DE PERSONAL		12.591.354,70
2 Impuestos indirectos		310.000,00	2 GASTOS CORRIENTES EN BIENES Y SERVICIOS		7.998.633,56
3 Tasas, precios públicos y otros ingresos		2.722.100,00	3 GASTOS FINANCIEROS		495.864,56
4 Transferencias corrientes		10.976.004,38	4 TRANSFERENCIAS CORRIENTES		1.285.911,46
5 Ingresos patrimoniales		156.500,00	B) FONDO DE CONTINGENCIA	35.000,00	
B) OPERACIONES DE CAPITAL	385.000,00		5 FONDO DE CONTINGENCIA Y OTROS		35.000,00
6 Enajenación de inversiones reales		0,00	C) OPERACIONES DE CAPITAL	955.588,57	
7 Transferencias de capital		385.000,00	6 INVERSIONES REALES		884.779,02
C) OPERACIONES FINANCIERAS	0,00		7 TRANSFERENCIAS DE CAPITAL		70.809,55
8 Activos financieros		0,00	D) OPERACIONES FINANCIERAS	1.068.751,53	
9 Pasivos financieros		0,00	8 ACTIVOS FINANCIEROS		0,00
			9 PASIVOS FINANCIEROS		1.068.751,53
TOTAL INGRESOS		24.431.104,38	TOTAL GASTOS		24.431.104,38

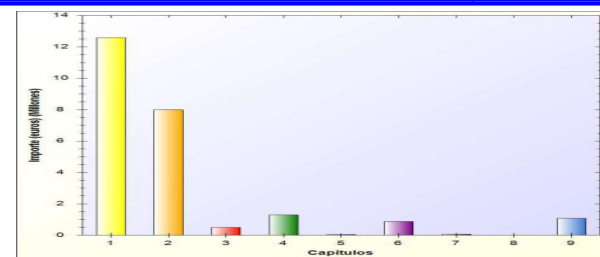
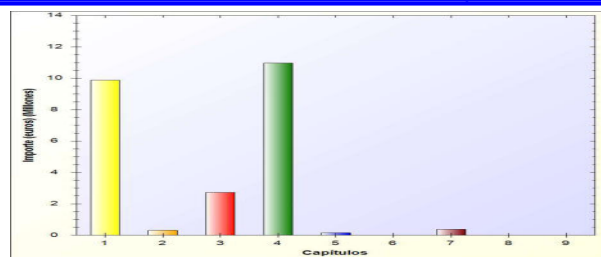

OPERACIONES NO FINANCIERAS

	IMPORTE		IMPORTE
IMPORTAN INGRESOS	24.431.104,38		24.431.104,38
IMPORTAN GASTOS	24.431.104,38		23.362.352,85
NIVELADO			1.068.751,53



Intervención

Expediente 1229126W

Ayuntamiento de Hellín

PRESUPUESTO DE INGRESOS

EJERCICIO 2024



FIRMADO POR



La comprobación de la autenticidad de este documento y otra información está disponible en <https://hellin.sedipauiba.es/>

Listado del Presupuesto 2024: Ingresos - SEFYCU 4952926

AYUNTAMIENTO DE HELLÍN

Código Seguro de Verificación: CPAA AEUU NV3M 2RF9 TJFC



Intervención

Expediente 1229126W

Ayuntamiento de Hellín

ESTADO DE INGRESOS

RESUMEN POR CAPITULOS

CAPITULOS	DENOMINACION	IMPORTE
1	IMPUESTOS DIRECTOS	9.881.500,00
2	IMPUESTOS INDIRECTOS	310.000,00
3	TASAS Y OTROS INGRESOS	2.722.100,00
4	TRANSFERENCIAS CORRIENTES	10.976.004,38
5	INGRESOS PATRIMONIALES	156.500,00
6	ENAJENACIÓN DE INVERSIONES REALES	0,00
7	TRANSFERENCIAS DE CAPITAL	385.000,00
8	ACTIVOS FINANCIEROS	0,00
9	PASIVOS FINANCIEROS	0,00
TOTAL DEL ESTADO DE INGRESOS		24.431.104,38



Intervención

Expediente 1229126W

Ayuntamiento de Hellín

EJERCICIO 2024

ESTADO DE INGRESOS

RESUMEN POR CAPITULOS

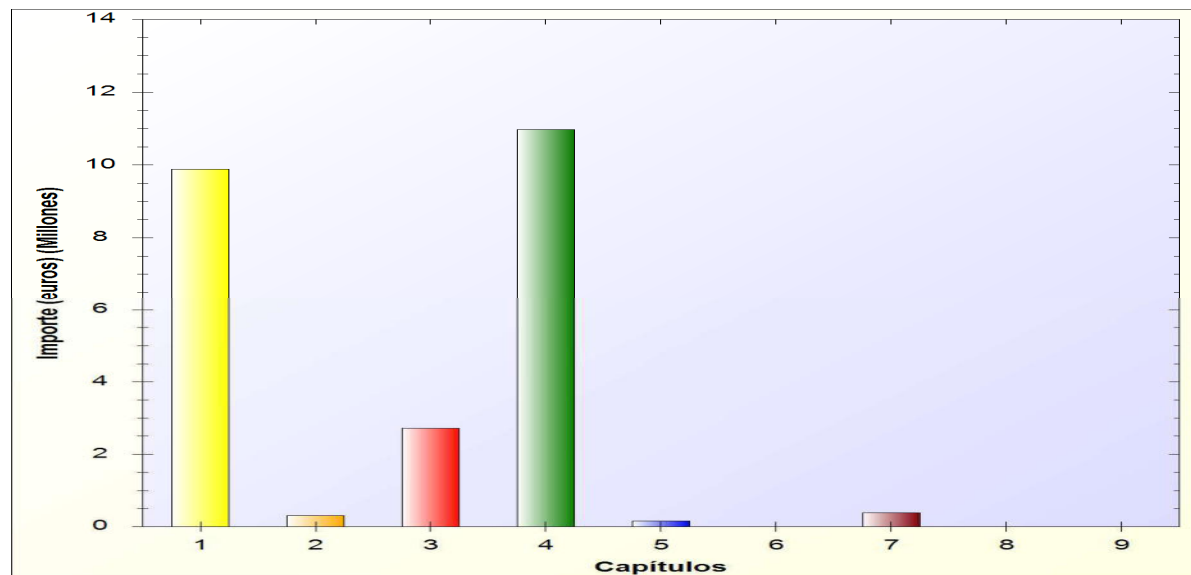

AYUNTAMIENTO DE HELLÍN

Listado del Presupuesto 2024: Ingresos - SEFYCU 4952926

Código Seguro de Verificación: CPAA AEU NV3M 2RF9 TJFC

La comprobación de la autenticidad de este documento y otra información está disponible en <https://hellin.sedipualba.es/>



FIRMADO POR



La comprobación de la autenticidad de este documento y otra información está disponible en https://hellin.sedipauiba.es/

Listado del Presupuesto 2024: Ingresos - SEFYCU 4952926

AYUNTAMIENTO DE HELLÍN

Código Seguro de Verificación: CPAA AEUU NV3M 2RF9 TJFC



Intervención

Expediente 1229126W

Página: 4

Ayuntamiento de Hellín

PRESUPUESTO ECONOMICO DE INGRESOS EJERCICIO 2024

CAPIT.	ARTIC.	CONCEPTO	SUBCONC.	DENOMINACION DE LA PARTIDA	TOTALES			
					POR SUBCONC.	POR CONCEPTO	POR ARTICULO	POR CAPITULO
1				CAPITULO 1. Impuestos directos				
	11			Impuestos sobre el capital				
		112	112.00	Impuesto sobre Bienes Inmuebles de naturaleza Rústica	800.000,00	800.000,00		
		113	113.00	Impuesto sobre Bienes Inmuebles de naturaleza Urbana	6.850.000,00	6.850.000,00		
		114	114.00	Impuesto sobre Bienes Inmuebles de Características Especiales	31.500,00	31.500,00		
		115	115.00	Impuesto sobre Vehículos de Tracción Mecánica	1.450.000,00	1.450.000,00		
		116	116.00	Impuesto sobre Incremento del Valor de los Terrenos de Naturaleza Urbana	350.000,00	350.000,00	9.481.500,00	
	13			Impuesto sobre las Actividades Económicas				
		130	130.00	Impuesto sobre Actividades Económicas	400.000,00	400.000,00	400.000,00	
TOTAL DEL CAPITULO 1								9.881.500,00



FIRMADO POR



La comprobación de la autenticidad de este documento y otra información está disponible en <https://hellin.sedipquaiba.es/>

Listado del Presupuesto 2024: Ingresos - SEFYCU 4952926

AYUNTAMIENTO DE HELLÍN

Código Seguro de Verificación: CPAA AE9U NV3M ZRF9 TJFC



Intervención

Expediente 1229126W

Página: 5

Ayuntamiento de Hellín

**PRESUPUESTO ECONOMICO DE INGRESOS
 EJERCICIO 2024**

CAPIT.	ARTIC.	CONCEPTO	SUBCONC.	DENOMINACION DE LA PARTIDA	TOTALES			
					POR SUBCONC.	POR CONCEPTO	POR ARTICULO	POR CAPITULO
2	29			CAPITULO 2. Impuestos indirectos				
		290	290.00	Otros impuestos indirectos				
				Impuesto sobre Construcciones, Instalaciones y Obras	300.000,00	300.000,00		
		291	291.00	Cotos de caza	10.000,00	10.000,00	310.000,00	
TOTAL DEL CAPITULO 2								310.000,00



Intervención

Expediente 1229126W

Ayuntamiento de Hellín

Página: 6

**PRESUPUESTO ECONOMICO DE INGRESOS
EJERCICIO 2024**

CAPIT.	ARTIC.	CONCEPTO	SUBCONC.	DENOMINACION DE LA PARTIDA	TOTALES			
					POR SUBCONC.	POR CONCEPTO	POR ARTICULO	POR CAPITULO
3				CAPITULO 3. Tasas, precios públicos y otros ingresos				
	30			Tasas por la prestación de servicios públicos básicos				
		302	302.00	Recogida de basuras	941.000,00	941.000,00		
		309	309.00	Servicios fúnebres y concesión nichos. Cementerio	65.000,00			
			309.01	Puestos del Mercado	21.000,00	86.000,00	1.027.000,00	
	31			Tasas por la prestación de servicios públicos de carácter social y preferente				
		312	312.01	Prestación Escuela de Música	52.000,00			
			312.03	Prestación Universidad Popular	30.000,00			
			312.04	Prestación curso monitor actividades juveniles	500,00	82.500,00		
		313	313.00	Uso de instalaciones deportivas	86.000,00			
			313.01	Prestación de escuelas deportivas	1.000,00	87.000,00		
		319	319.00	Celebración de matrimonios	1.700,00			
			319.01	Obras por cuenta de terceros	1.000,00	2.700,00	172.200,00	
	32			Tasas por la realización de actividades de competencia local				
		321	321.00	Licencias urbanísticas	7.000,00	7.000,00		
		322						
SUMA Y SIGUE						1.206.200,00	1.206.200,00	

AYUNTAMIENTO DE HELLÍN
Listado del Presupuesto 2024: Ingresos - SEFYCU 4952926

La comprobación de la autenticidad de este documento y otra información está disponible en <https://hellin.sedipualba.es/>

Código Seguro de Verificación: CPAA AEGU NV3M 2RF9 TJFC



Intervención

Expediente 1229126W

Ayuntamiento de Hellín

Página: 7

**PRESUPUESTO ECONOMICO DE INGRESOS
EJERCICIO 2024**

CAPIT.	ARTIC.	CONCEPTO	SUBCONC.	DENOMINACION DE LA PARTIDA	TOTALES			
					POR SUBCONC.	POR CONCEPTO	POR ARTICULO	POR CAPITULO
				SUMAS ANTERIORES		1.206.200,00	1.206.200,00	
			322.00	Cédulas habitabilidad y licencias 1ª ocupación	1.000,00			
		325	325.00	Expedición de documentos	12.000,00	12.000,00		
		326	326.00	Grúa vehículos vías públicas (ampliable)	20.000,00	20.000,00		
		329	329.00	Licencia apertura establecimientos	30.000,00	30.000,00	70.000,00	
	33			Tasas por utilización privativa o aprovechamiento especial dominio público local				
		330	330.00	Estacionamiento de vehículos	100,00	100,00		
		331	331.00	Entrada de vehículos	105.000,00	105.000,00		
		332	332.00	Utilización privativa empresas suministros	470.000,00	470.000,00		
		333	333.00	Utilización privativa empresas telecomunicaciones	25.000,00	25.000,00		
		335	335.00	Ocupación vías públicas (mesas y sillas)	40.000,00	40.000,00		
		338						
				SUMA Y SIGUE		1.909.300,00	1.909.300,00	



FIRMADO POR



Intervención

Expediente 1229126W

Ayuntamiento de Hellín

Página: 8

PRESUPUESTO ECONOMICO DE INGRESOS

EJERCICIO 2024

CAPIT.	ARTIC.	CONCEPTO	SUBCONC.	DENOMINACION DE LA PARTIDA	TOTALES			
					POR SUBCONC.	POR CONCEPTO	POR ARTICULO	POR CAPITULO
				SUMAS ANTERIORES		1.909.300,00	1.909.300,00	
			338.00	Compensación de Telefónica de España S.A.	30.000,00			
		339						
			339.00	Puestos, barracas, zona ferial, mercadillo.	135.000,00			
			339.01	Ocupación vía pública con vallas y escombros	6.000,00			
			339.02	Utilización privativa del dominio público	2.000,00	143.000,00	813.100,00	
	34			Precios públicos				
		341						
			341.00	Precio público ayuda a domicilio	138.000,00	138.000,00		
		342						
			342.00	Precio público Escuelas Infantiles	70.000,00	70.000,00		
		349						
			349.00	Publicidad Emisora Municipal	12.000,00	12.000,00	220.000,00	
	38			Reintegros de operaciones corrientes				
		380						
			380.00	Reintegro de avales	100,00	100,00		
		389						
			389.00	Otros reintegros de operaciones corrientes	10.000,00	10.000,00	10.100,00	
	39			Otros ingresos				
		391						
				SUMA Y SIGUE		2.312.400,00	2.312.400,00	



Intervención

Expediente 1229126W

Ayuntamiento de Hellín

Página: 9

**PRESUPUESTO ECONOMICO DE INGRESOS
EJERCICIO 2024**

CAPIT.	ARTIC.	CONCEPTO	SUBCONC.	DENOMINACION DE LA PARTIDA	TOTALES			
					POR SUBCONC.	POR CONCEPTO	POR ARTICULO	POR CAPITULO
				SUMAS ANTERIORES		2.312.400,00	2.312.400,00	
			391.00	Infracciones urbanísticas	12.000,00			
			391.10	Multas por infracciones tributarias y análogas	1.000,00			
			391.20	Multas de tráfico	215.000,00			
			391.90	Otras multas y sanciones	50.000,00			
		392						
			392.00	Recargos por declaración extemporánea sin requerimiento previo	1.500,00			
			392.11	Recargo de apremio	1.000,00	2.500,00		
		393						
			393.00	Intereses de demora	25.000,00	25.000,00		
		397						
			397.10	Aprovechamientos urbanísticos en general	20.000,00	20.000,00		
		398						
			398.00	Indemnización compañías de seguros	5.000,00	5.000,00		
		399						
			399.00	Incautación de fianzas	100,00			
			399.01	Recursos eventuales	3.000,00			
			399.02	Anuncios a cargo de particulares	1.000,00			
			399.03	Actuaciones teatro y Feria	40.000,00			
			399.04	Actuaciones Escuela de Música. (Ampliable).	500,00			
			399.05	Derechos de examen	6.000,00			
			399.07	Energía eléctrica feriantes	22.000,00			
			399.08	Placas y matrículas	500,00			
			399.11	Ejecución subsidiaria	6.000,00			
			399.16	Aparcamiento Mercado Municipal de abastos	100,00	79.200,00		
				SUMA Y SIGUE		2.722.100,00	2.722.100,00	



FIRMADO POR



Intervención

Expediente 1229126W

Ayuntamiento de Hellín

Página: 10

PRESUPUESTO ECONOMICO DE INGRESOS

EJERCICIO 2024

CAPIT.	ARTIC.	CONCEPTO	SUBCONC.	DENOMINACION DE LA PARTIDA	TOTALES			
					POR SUBCONC.	POR CONCEPTO	POR ARTICULO	POR CAPITULO
				SUMAS ANTERIORES		2.722.100,00	2.722.100,00	
						79.200,00	409.700,00	
					TOTAL DEL CAPITULO 3			2.722.100,00



Intervención

Expediente 1229126W

Ayuntamiento de Hellín

Página: 11

**PRESUPUESTO ECONOMICO DE INGRESOS
EJERCICIO 2024**

CAPIT.	ARTIC.	CONCEPTO	SUBCONC.	DENOMINACION DE LA PARTIDA	TOTALES			
					POR SUBCONC.	POR CONCEPTO	POR ARTICULO	POR CAPITULO
4				CAPITULO 4. Transferencias corrientes				
	42	420	420.00	De la Administración del Estado Participación en los tributos del Estado	9.762.783,70	9.762.783,70	9.762.783,70	
	45	450	450.07	De Comunidades Autónomas Consejería de Bienestar Social. Plan concertado. Ayuda a domicilio	721.765,24			
			450.16	Consejería de Bienestar Social. Centro de Día	15.000,00			
			450.19	Convenio prevención drogodependencia. Consejería de sanidad.	5.704,58			
			450.30	Convenio Escuelas Infantiles. Consejería de Educación	48.000,00	790.469,82		
	451	451.00	451.00	Instituto de la Mujer CLM. Casa de Acogida	272.487,27			
		451.10	451.10	Instituto de la Mujer CLM. Centro de la Mujer	128.949,59	401.436,86	1.191.906,68	
	46	461	461.00	De Entidades Locales Diputación subvención. Universidad Popular	5.993,00			
			461.01	Diputación subvención. Escuela de Música	8.521,00			
			461.13	Diputación: Inscripción en pruebas deportivas. Media Maratón y BTT	6.800,00	21.314,00	21.314,00	
TOTAL DEL CAPITULO 4								10.976.004,38



FIRMADO POR



La comprobación de la autenticidad de este documento y otra información está disponible en <https://hellin.sedipauiba.es/>

Listado del Presupuesto 2024: Ingresos - SEFYCU 4952926

AYUNTAMIENTO DE HELLÍN

Código Seguro de Verificación: CPAA AEU9U NV3M 2RF9 TJFC



Intervención

Expediente 1229126W

Ayuntamiento de Hellín

Página: 12

PRESUPUESTO ECONOMICO DE INGRESOS EJERCICIO 2024

CAPIT.	ARTIC.	CONCEPTO	SUBCONC.	DENOMINACION DE LA PARTIDA	TOTALES			
					POR SUBCONC.	POR CONCEPTO	POR ARTICULO	POR CAPITULO
5				CAPITULO 5. Ingresos patrimoniales				
	54			Rentas de bienes inmuebles				
		541						
			541.00	Arrendamientos de fincas urbanas	16.000,00			
			541.01	Adjudicación de locales de negocio	9.000,00			
			541.02	Alquiler parcelas del polígono industrial	0,00	25.000,00		
		542						
			542.00	Arrendamientos de fincas rústicas	2.500,00	2.500,00	27.500,00	
	55			Productos de concesiones y aprovechamientos especiales				
		550						
			550.00	Concesiones administrativas	91.000,00	91.000,00		
		554						
			554.00	Aprovechamientos agrícolas y forestales	32.500,00	32.500,00		
		555						
			555.00	Aprovechamientos especiales con contraprestación periódica	5.500,00	5.500,00	129.000,00	
TOTAL DEL CAPITULO 5								156.500,00



FIRMADO POR



La comprobación de la autenticidad de este documento y otra información está disponible en <https://hellin.sedipualba.es/>

Listado del Presupuesto 2024: Ingresos - SEFYCU 4952926

AYUNTAMIENTO DE HELLÍN

Código Seguro de Verificación: CPAA AE9U NV3M 2RF9 TJFC



Intervención

Expediente 1229126W

Página: 13

Ayuntamiento de Hellín

PRESUPUESTO ECONOMICO DE INGRESOS

EJERCICIO 2024

CAPIT.	ARTIC.	CONCEPTO	SUBCONC.	DENOMINACION DE LA PARTIDA	TOTALES			
					POR SUBCONC.	POR CONCEPTO	POR ARTICULO	POR CAPITULO
7	76	761	761.01 761.02	CAPITULO 7. Transferencias de capital De Entidades Locales Diputación. Planes Provinciales Diputación. Infraestructuras	60.000,00 325.000,00	385.000,00	385.000,00	385.000,00
TOTAL DEL CAPITULO 7								385.000,00



Intervención

Expediente 1229126W

Página: 14

Ayuntamiento de Hellín

PRESUPUESTO ECONOMICO DE INGRESOS

EJERCICIO 2024



AYUNTAMIENTO DE HELLÍN

Listado del Presupuesto 2024: Ingresos - SEFYCU 4952926

Código Seguro de Verificación: CPAA AE9U NV3M 2RF9 TJFC

La comprobación de la autenticidad de este documento y otra información está disponible en <https://hellin.sedipualba.es/>



FIRMADO POR



La comprobación de la autenticidad de este documento y otra información está disponible en <https://hellin.sedipualba.es/>

Listado del Presupuesto 2024: Ingresos - SEFYCU 4952926

AYUNTAMIENTO DE HELLÍN

Código Seguro de Verificación: CPAA AE9U NV3M 2RF9 TJFC

Pág. 1 de 14



Intervención

Expediente 1229126W

Ayuntamiento de Hellín

PRESUPUESTO DE INGRESOS

EJERCICIO 2024



FIRMADO POR



La comprobación de la autenticidad de este documento y otra información está disponible en <https://hellin.sedipauiba.es/>

Listado del Presupuesto 2024: Ingresos - SEFYCU 4952926

AYUNTAMIENTO DE HELLÍN

Código Seguro de Verificación: CPAA AEUU NV3M 2RF9 TJFC



Intervención

Expediente 1229126W

Ayuntamiento de Hellín

ESTADO DE INGRESOS

RESUMEN POR CAPITULOS

CAPITULOS	DENOMINACION	IMPORTE
1	IMPUESTOS DIRECTOS	9.881.500,00
2	IMPUESTOS INDIRECTOS	310.000,00
3	TASAS Y OTROS INGRESOS	2.722.100,00
4	TRANSFERENCIAS CORRIENTES	10.976.004,38
5	INGRESOS PATRIMONIALES	156.500,00
6	ENAJENACIÓN DE INVERSIONES REALES	0,00
7	TRANSFERENCIAS DE CAPITAL	385.000,00
8	ACTIVOS FINANCIEROS	0,00
9	PASIVOS FINANCIEROS	0,00
TOTAL DEL ESTADO DE INGRESOS		24.431.104,38



Intervención

Expediente 1229126W

Ayuntamiento de Hellín

EJERCICIO 2024

ESTADO DE INGRESOS

RESUMEN POR CAPITULOS

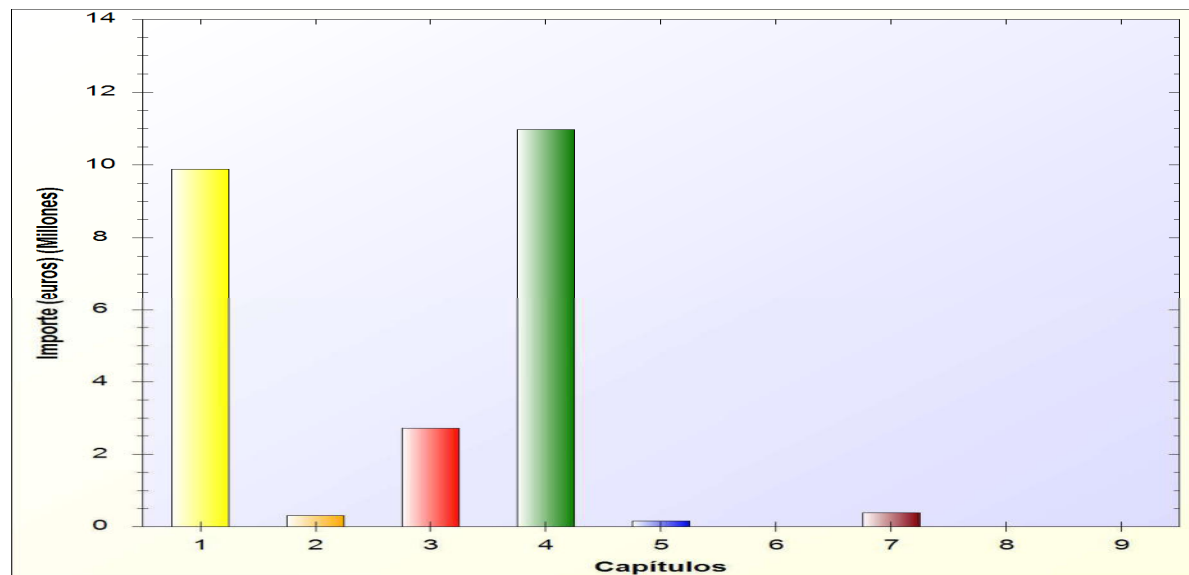



FIRMADO POR



La comprobación de la autenticidad de este documento y otra información está disponible en <https://hellin.sedipauiba.es/>

Listado del Presupuesto 2024: Ingresos - SEFYCU 4952926

AYUNTAMIENTO DE HELLÍN

Código Seguro de Verificación: CPAA AEU NV3M 2RF9 TJFC



Intervención

Expediente 1229126W

Página: 4

Ayuntamiento de Hellín

PRESUPUESTO ECONOMICO DE INGRESOS EJERCICIO 2024

CAPIT.	ARTIC.	CONCEPTO	SUBCONC.	DENOMINACION DE LA PARTIDA	TOTALES			
					POR SUBCONC.	POR CONCEPTO	POR ARTICULO	POR CAPITULO
1				CAPITULO 1. Impuestos directos				
	11			Impuestos sobre el capital				
		112	112.00	Impuesto sobre Bienes Inmuebles de naturaleza Rústica	800.000,00	800.000,00		
		113	113.00	Impuesto sobre Bienes Inmuebles de naturaleza Urbana	6.850.000,00	6.850.000,00		
		114	114.00	Impuesto sobre Bienes Inmuebles de Características Especiales	31.500,00	31.500,00		
		115	115.00	Impuesto sobre Vehículos de Tracción Mecánica	1.450.000,00	1.450.000,00		
		116	116.00	Impuesto sobre Incremento del Valor de los Terrenos de Naturaleza Urbana	350.000,00	350.000,00	9.481.500,00	
	13			Impuesto sobre las Actividades Económicas				
		130	130.00	Impuesto sobre Actividades Económicas	400.000,00	400.000,00	400.000,00	
TOTAL DEL CAPITULO 1								9.881.500,00



FIRMADO POR



Intervención

Expediente 1229126W

Ayuntamiento de Hellín

Página: 5

PRESUPUESTO ECONOMICO DE INGRESOS
EJERCICIO 2024

CAPIT.	ARTIC.	CONCEPTO	SUBCONC.	DENOMINACION DE LA PARTIDA	TOTALES			
					POR SUBCONC.	POR CONCEPTO	POR ARTICULO	POR CAPITULO
2	29			CAPITULO 2. Impuestos indirectos				
		290	290.00	Otros impuestos indirectos				
				Impuesto sobre Construcciones, Instalaciones y Obras	300.000,00	300.000,00		
		291	291.00	Cotos de caza	10.000,00	10.000,00	310.000,00	
TOTAL DEL CAPITULO 2								310.000,00

AYUNTAMIENTO DE HELLÍN
 Listado del Presupuesto 2024: Ingresos - SEFYCU 4952926
 Código Seguro de Verificación: CPAA AE9U NV3M 2RF9 TJFC
 La comprobación de la autenticidad de este documento y otra información está disponible en <https://hellin.sedipualba.es/>



FIRMADO POR



La comprobación de la autenticidad de este documento y otra información está disponible en https://hellin.sedipualba.es/

Listado del Presupuesto 2024: Ingresos - SEFYCU 4952926

AYUNTAMIENTO DE HELLÍN

Código Seguro de Verificación: CPAA AEU NV3M 2RF9 TJFC



Intervención

Expediente 1229126W

Ayuntamiento de Hellín

Página: 6

PRESUPUESTO ECONOMICO DE INGRESOS EJERCICIO 2024

CAPIT.	ARTIC.	CONCEPTO	SUBCONC.	DENOMINACION DE LA PARTIDA	TOTALES			
					POR SUBCONC.	POR CONCEPTO	POR ARTICULO	POR CAPITULO
3				CAPITULO 3. Tasas, precios públicos y otros ingresos				
	30			Tasas por la prestación de servicios públicos básicos				
		302	302.00	Recogida de basuras	941.000,00	941.000,00		
		309	309.00	Servicios fúnebres y concesión nichos. Cementerio	65.000,00			
			309.01	Puestos del Mercado	21.000,00	86.000,00	1.027.000,00	
	31			Tasas por la prestación de servicios públicos de carácter social y preferente				
		312	312.01	Prestación Escuela de Música	52.000,00			
			312.03	Prestación Universidad Popular	30.000,00			
			312.04	Prestación curso monitor actividades juveniles	500,00	82.500,00		
		313	313.00	Uso de instalaciones deportivas	86.000,00			
			313.01	Prestación de escuelas deportivas	1.000,00	87.000,00		
		319	319.00	Celebración de matrimonios	1.700,00			
			319.01	Obras por cuenta de terceros	1.000,00	2.700,00	172.200,00	
	32			Tasas por la realización de actividades de competencia local				
		321	321.00	Licencias urbanísticas	7.000,00	7.000,00		
		322						
SUMA Y SIGUE						1.206.200,00	1.206.200,00	



Intervención

Expediente 1229126W

Ayuntamiento de Hellín

Página: 7

**PRESUPUESTO ECONOMICO DE INGRESOS
EJERCICIO 2024**

CAPIT.	ARTIC.	CONCEPTO	SUBCONC.	DENOMINACION DE LA PARTIDA	TOTALES			
					POR SUBCONC.	POR CONCEPTO	POR ARTICULO	POR CAPITULO
				SUMAS ANTERIORES		1.206.200,00	1.206.200,00	
			322.00	Cédulas habitabilidad y licencias 1ª ocupación	1.000,00			
		325	325.00	Expedición de documentos	12.000,00	12.000,00		
		326	326.00	Grúa vehículos vías públicas (ampliable)	20.000,00	20.000,00		
		329	329.00	Licencia apertura establecimientos	30.000,00	30.000,00	70.000,00	
	33			Tasas por utilización privativa o aprovechamiento especial dominio público local				
		330	330.00	Estacionamiento de vehículos	100,00	100,00		
		331	331.00	Entrada de vehículos	105.000,00	105.000,00		
		332	332.00	Utilización privativa empresas suministros	470.000,00	470.000,00		
		333	333.00	Utilización privativa empresas telecomunicaciones	25.000,00	25.000,00		
		335	335.00	Ocupación vías públicas (mesas y sillas)	40.000,00	40.000,00		
		338						
				SUMA Y SIGUE		1.909.300,00	1.909.300,00	



FIRMADO POR



Intervención

Expediente 1229126W

Ayuntamiento de Hellín

Página: 8

PRESUPUESTO ECONOMICO DE INGRESOS

EJERCICIO 2024

CAPIT.	ARTIC.	CONCEPTO	SUBCONC.	DENOMINACION DE LA PARTIDA	TOTALES			
					POR SUBCONC.	POR CONCEPTO	POR ARTICULO	POR CAPITULO
				SUMAS ANTERIORES		1.909.300,00	1.909.300,00	
			338.00	Compensación de Telefónica de España S.A.	30.000,00			
		339	339.00	Puestos, barracas, zona ferial, mercadillo.	135.000,00			
			339.01	Ocupación vía pública con vallas y escombros	6.000,00			
			339.02	Utilización privativa del dominio público	2.000,00	143.000,00	813.100,00	
	34			Precios públicos				
		341	341.00	Precio público ayuda a domicilio	138.000,00	138.000,00		
		342	342.00	Precio público Escuelas Infantiles	70.000,00	70.000,00		
		349	349.00	Publicidad Emisora Municipal	12.000,00	12.000,00	220.000,00	
	38			Reintegros de operaciones corrientes				
		380	380.00	Reintegro de avales	100,00	100,00		
		389	389.00	Otros reintegros de operaciones corrientes	10.000,00	10.000,00	10.100,00	
	39			Otros ingresos				
		391						
				SUMA Y SIGUE		2.312.400,00	2.312.400,00	

La comprobación de la autenticidad de este documento y otra información está disponible en https://hellin.sedipauiba.es/

Listado del Presupuesto 2024: Ingresos - SEFYCU 4952926

AYUNTAMIENTO DE HELLIN

Código Seguro de Verificación: CPAA AE9U NV3M 2RF9 TJFC



Intervención

Expediente 1229126W

Ayuntamiento de Hellín

Página: 9

**PRESUPUESTO ECONOMICO DE INGRESOS
EJERCICIO 2024**

CAPIT.	ARTIC.	CONCEPTO	SUBCONC.	DENOMINACION DE LA PARTIDA	TOTALES			
					POR SUBCONC.	POR CONCEPTO	POR ARTICULO	POR CAPITULO
				SUMAS ANTERIORES		2.312.400,00	2.312.400,00	
			391.00	Infracciones urbanísticas	12.000,00			
			391.10	Multas por infracciones tributarias y análogas	1.000,00			
			391.20	Multas de tráfico	215.000,00			
			391.90	Otras multas y sanciones	50.000,00			
		392	392.00	Recargos por declaración extemporánea sin requerimiento previo	1.500,00			
			392.11	Recargo de apremio	1.000,00	2.500,00		
		393	393.00	Intereses de demora	25.000,00	25.000,00		
		397	397.10	Aprovechamientos urbanísticos en general	20.000,00	20.000,00		
		398	398.00	Indemnización compañías de seguros	5.000,00	5.000,00		
		399	399.00	Incautación de fianzas	100,00			
			399.01	Recursos eventuales	3.000,00			
			399.02	Anuncios a cargo de particulares	1.000,00			
			399.03	Actuaciones teatro y Feria	40.000,00			
			399.04	Actuaciones Escuela de Música. (Ampliable).	500,00			
			399.05	Derechos de examen	6.000,00			
			399.07	Energía eléctrica feriantes	22.000,00			
			399.08	Placas y matrículas	500,00			
			399.11	Ejecución subsidiaria	6.000,00			
			399.16	Aparcamiento Mercado Municipal de abastos	100,00	79.200,00		
				SUMA Y SIGUE		2.722.100,00	2.722.100,00	

AYUNTAMIENTO DE HELLÍN
 Código Seguro de Verificación: CPAA AEU NV3M 2RF9 TJFC
 Listado del Presupuesto 2024: Ingresos - SEFYCU 4952926
 La comprobación de la autenticidad de este documento y otra información está disponible en https://hellin.sedipauiba.es/



Intervención

Expediente 1229126W

Ayuntamiento de Hellín

Página: 10

PRESUPUESTO ECONOMICO DE INGRESOS

EJERCICIO 2024

CAPIT.	ARTIC.	CONCEPTO	SUBCONC.	DENOMINACION DE LA PARTIDA	TOTALES			
					POR SUBCONC.	POR CONCEPTO	POR ARTICULO	POR CAPITULO
				SUMAS ANTERIORES		2.722.100,00	2.722.100,00	
						79.200,00	409.700,00	
								2.722.100,00
								TOTAL DEL CAPITULO 3



Intervención

Expediente 1229126W

Ayuntamiento de Hellín

Página: 11

**PRESUPUESTO ECONOMICO DE INGRESOS
EJERCICIO 2024**

CAPIT.	ARTIC.	CONCEPTO	SUBCONC.	DENOMINACION DE LA PARTIDA	TOTALES			
					POR SUBCONC.	POR CONCEPTO	POR ARTICULO	POR CAPITULO
4				CAPITULO 4. Transferencias corrientes				
	42	420	420.00	De la Administración del Estado Participación en los tributos del Estado	9.762.783,70	9.762.783,70	9.762.783,70	
	45	450	450.07	De Comunidades Autónomas Consejería de Bienestar Social. Plan concertado. Ayuda a domicilio	721.765,24			
			450.16	Consejería de Bienestar Social. Centro de Día	15.000,00			
			450.19	Convenio prevención drogodependencia. Consejería de sanidad.	5.704,58			
			450.30	Convenio Escuelas Infantiles. Consejería de Educación	48.000,00	790.469,82		
	451	451.00	451.00	Instituto de la Mujer CLM. Casa de Acogida	272.487,27			
		451.10	451.10	Instituto de la Mujer CLM. Centro de la Mujer	128.949,59	401.436,86	1.191.906,68	
	46	461	461.00	De Entidades Locales Diputación subvención. Universidad Popular	5.993,00			
			461.01	Diputación subvención. Escuela de Música	8.521,00			
			461.13	Diputación: Inscripción en pruebas deportivas. Media Maratón y BTT	6.800,00	21.314,00	21.314,00	
TOTAL DEL CAPITULO 4								10.976.004,38



FIRMADO POR



La comprobación de la autenticidad de este documento y otra información está disponible en <https://hellin.sedipuniba.es/>

Listado del Presupuesto 2024: Ingresos - SEFYCU 4952926

AYUNTAMIENTO DE HELLÍN

Código Seguro de Verificación: CPAA AEU9U NV3M 2RF9 TJFC



Intervención

Expediente 1229126W

Ayuntamiento de Hellín

Página: 12

PRESUPUESTO ECONOMICO DE INGRESOS EJERCICIO 2024

CAPIT.	ARTIC.	CONCEPTO	SUBCONC.	DENOMINACION DE LA PARTIDA	TOTALES			
					POR SUBCONC.	POR CONCEPTO	POR ARTICULO	POR CAPITULO
5				CAPITULO 5. Ingresos patrimoniales				
	54			Rentas de bienes inmuebles				
		541						
			541.00	Arrendamientos de fincas urbanas	16.000,00			
			541.01	Adjudicación de locales de negocio	9.000,00			
			541.02	Alquiler parcelas del polígono industrial	0,00	25.000,00		
		542						
			542.00	Arrendamientos de fincas rústicas	2.500,00	2.500,00	27.500,00	
	55			Productos de concesiones y aprovechamientos especiales				
		550						
			550.00	Concesiones administrativas	91.000,00	91.000,00		
		554						
			554.00	Aprovechamientos agrícolas y forestales	32.500,00	32.500,00		
		555						
			555.00	Aprovechamientos especiales con contraprestación periódica	5.500,00	5.500,00	129.000,00	
TOTAL DEL CAPITULO 5								156.500,00



FIRMADO POR



La comprobación de la autenticidad de este documento y otra información está disponible en <https://hellin.sedipualba.es/>

Listado del Presupuesto 2024: Ingresos - SEFYCU 4952926

AYUNTAMIENTO DE HELLÍN

Código Seguro de Verificación: CPAA AEU NV3M 2RF9 TJFC



Intervención

Expediente 1229126W

Ayuntamiento de Hellín

Página: 13

PRESUPUESTO ECONOMICO DE INGRESOS EJERCICIO 2024

CAPIT.	ARTIC.	CONCEPTO	SUBCONC.	DENOMINACION DE LA PARTIDA	TOTALES			
					POR SUBCONC.	POR CONCEPTO	POR ARTICULO	POR CAPITULO
7	76	761		CAPITULO 7. Transferencias de capital				
				De Entidades Locales				
			761.01	Diputación. Planes Provinciales	60.000,00			
			761.02	Diputación. Infraestructuras	325.000,00	385.000,00	385.000,00	
TOTAL DEL CAPITULO 7								385.000,00



FIRMADO POR

Intervención

Expediente 1229126W

Página: 14

Ayuntamiento de Hellín

PRESUPUESTO ECONOMICO DE INGRESOS

EJERCICIO 2024



AYUNTAMIENTO DE HELLÍN

Listado del Presupuesto 2024: Ingresos - SEFYCU 4952926

Código Seguro de Verificación: CPAA AE9U NV3M 2RF9 TJFC

La comprobación de la autenticidad de este documento y otra información está disponible en <https://hellin.sedipualba.es/>



Intervención

Expediente 1229126W

Ayuntamiento de Hellín

PRESUPUESTO DE GASTOS

EJERCICIO 2024



Intervención

Expediente 1229126W



Ayuntamiento de Hellín

ESTADO DE GASTOS

EJERCICIO 2024

CAPITULO
GASTOS DE PERSONAL.



AYUNTAMIENTO DE HELLÍN

Listado del Presupuesto 2024: Clasificación Económica - SEFYCU 4952915

Código Seguro de Verificación: CPAA AE9U LWDP XKDU 4DYW

La comprobación de la autenticidad de este documento y otra información está disponible en <https://hellin.sedipualba.es/>



FIRMADO POR



La comprobación de la autenticidad de este documento y otra información está disponible en <https://hellin.sedipuniba.es/>

Listado del Presupuesto 2024: Clasificación Económica - SEFYCU 4952915

AYUNTAMIENTO DE HELLÍN

Código Seguro de Verificación: CPAA A9U LWDP XKDU 4DYW



Intervención

Expediente 1229126W

Ayuntamiento de Hellín

PRESUPUESTO ECONOMICO DE GASTOS. CLASIFICACION ECONOMICA

CAPITULO: 1 GASTOS DE PERSONAL.

Página: 3

CLASIFICACION			DENOMINACION DE LAS APLICACIONES	T O T A L E S		
POR PRG.	ECON.	ORG.		POR CONCEPTO	POR ARTICULO	POR CAPITULO
	1		GASTOS DE PERSONAL.			
	10		Organos de gobierno y personal directivo			
	100		Retribuciones básicas y otras remuneraciones miembros de los órganos de gobierno			
912.0	10000.00		Retribuciones: Miembros órganos de gobierno	289.356,28	289.356,28	
	11		Personal eventual			
	110		Retribuciones básicas y otras remuneraciones de personal eventual			
912.0	11000.00		Retribuciones: Personal eventual	81.383,38	81.383,38	
	12		Personal funcionario			
	120		Retribuciones básicas			
151.0	12000.00		Retribuciones básicas personal: Urbanismo Grupo A1	43.220,57		
170.0	12000.00		Retribuciones básicas personal: Medio Ambiente Grupo A1	22.612,59		
231.0	12000.00		Asistencia social primaria. Sueldos del Grupo A1	20.611,50		
333.0	12000.00		Retribuciones básicas personal: Museo grupo A1	20.540,65		
920.0	12000.00		Retribuciones básicas personal: l Secretaría Grupo A1	90.981,03		
925.0	12000.00		Retribuciones básicas personal: Servicios Generales Grupo A1	21.674,59		
931.0	12000.00		Retribuciones básicas personal: Intervención Grupo A1	24.810,13		
934.0	12000.00		Retribuciones básicas personal: Tesorería Grupo A1	46.190,35		
132.0	12001.00		Retribuciones básicas personal: Policía Grupo A2	180,85		
151.0	12001.00		Retribuciones básicas personal: Urbanimso Grupo A2	18.696,70		
231.0	12001.00		Retribuciones básicas personal: Asistencia Social Grupo A2	38.384,51		
231.2	12001.00		R.B. Centro Mujer Grupo A2	18.393,90		
332.2	12001.00		Retribuciones básicas personal: Archivo Grupo A2	18.274,70		
920.0	12001.00		Retribuciones básicas personal: Secretaría Grupo A2	77.788,22		
931.0	12001.00		Retribuciones básicas personal: Intervención Grupo A2	37.320,39		
132.0	12003.00		Retribuciones básicas personal: Policía Grupo C1	609.765,49		
151.0	12003.00		Retribuciones básicas personal: Urbanismo Grupo C1	70.765,09		
170.0	12003.00		Retribuciones básicas personal: Medio Ambiente Grupo C1	14.044,51		
493.0	12003.00		Retribuciones básicas personal: OMIC Grupo C1	14.435,24		
920.0	12003.00		Retribuciones básicas personal: Secretaría Grupo C1	56.724,30		
925.0	12003.00		Retribuciones básicas personal: Oficina Atención al Ciudadano Grupo C1	14.991,83		
931.0	12003.00		Retribuciones básicas personal: Intervención Grupo C1	35.572,79		
934.0	12003.00		Retribuciones básicas personal: Tesorería Grupo C1	57.333,17		
132.0	12004.00		Retribuciones básicas personal: Policía Grupo C2	24.639,11		
151.0	12004.00		Retribuciones básicas personal: Urbanismo Grupo C2	108.199,24		
165.0	12004.00		Retribuciones básicas personal: Servicios eléctricos Grupo C2	49.521,32		



Intervención

Expediente 1229126W

Ayuntamiento de Hellín

PRESUPUESTO ECONOMICO DE GASTOS. CLASIFICACION ECONOMICA

CAPITULO: 1 GASTOS DE PERSONAL.

Página: 4

CLASIFICACION			DENOMINACION DE LAS APLICACIONES	T O T A L E S		
POR PRG.	ECON.	ORG.		POR CONCEPTO	POR ARTICULO	POR CAPITULO
170.0	12004.00		Retribuciones básicas personal: Medio Ambiente Grupo C2	24.440,94		
171.0	12004.00		Retribuciones básicas personal: Parques y Jardines Grupo C2	19.576,32		
231.0	12004.00		Retribuciones básicas personal: Asistencia Social Grupo C2	12.234,61		
231.2	12004.00		R.B. Centro Mujer Grupo C2	12.799,18		
231.4	12004.00		R.B. Juventud Grupo C2	12.662,60		
333.0	12004.00		Retribuciones básicas personal: Museo Grupo C2	12.574,41		
340.0	12004.00		Retribuciones básicas personal: Deportes Grupo C2	12.234,61		
920.0	12004.00		Retribuciones básicas personal: Secretaría Grupo C2	12.078,35		
925.0	12004.00		Retribuciones básicas personal: Oficina Atención al Ciudadano Grupo C2	36.659,82		
931.0	12004.00		Retribuciones básicas personal: Intervención Grupo C2	11.979,75		
934.0	12004.00		Retribuciones básicas personal: Tesorería Grupo C2	37.918,70		
323.0	12005.00		Retribuciones básicas personal: Enseñanza Básica Grupo E	43.465,45		
340.0	12005.00		Retribuciones básicas personal: Deportes Grupo E	22.228,13		
925.0	12005.00		Retribuciones básicas personal: Oficina Atención al Ciudadano Grupo E	21.941,59		
132.0	12006.00		Antigüedad personal: Policía	91.569,33		
151.0	12006.00		Antigüedad personal: Urbanismo	27.100,36		
165.0	12006.00		Antigüedad personal: Servicios Eléctricos	6.334,35		
170.0	12006.00		Antigüedad personal: Medio Ambiente	9.103,12		
171.0	12006.00		Antigüedad personal: Parques y Jardines	2.575,62		
231.0	12006.00		Antigüedad personal: Asistencia Social	8.543,58		
231.2	12006.00		Antigüedad Centro Mujer	5.459,85		
231.4	12006.00		Antigüedad Juventud	3.072,85		
323.0	12006.00		Antigüedad personal: Enseñanza	4.995,94		
332.2	12006.00		Antigüedad personal: Archivo	3.295,90		
333.0	12006.00		Antigüedad personal: Museo	4.831,93		
340.0	12006.00		Antigüedad personal: Deportes	2.903,17		
493.0	12006.00		Antigüedad personal: OMIC	4.387,80		
920.0	12006.00		Antigüedad personal: Secretaría	31.147,02		
925.0	12006.00		Antigüedad personal: Oficina Atención al Ciudadano	11.706,41		
931.0	12006.00		Antigüedad personal: Intervención	18.731,55		
934.0	12006.00		Antigüedad personal: Tesorería	25.439,59		
	121		Retribuciones complementarias			
132.0	12100.00		Complemento de destino personal: Policía	255.302,20		
151.0	12100.00		Complemento de destino personal: Urbanismo	106.322,52		
165.0	12100.00		Complemento de destino personal: Servicios Eléctricos	20.742,35		
170.0	12100.00		Complemento de destino personal: Medio Ambiente	29.483,59		
171.0	12100.00		Complemento de destino personal: Parques y Jardines	8.341,80		

AYUNTAMIENTO DE HELLÍN
Listado del Presupuesto 2024: Clasificación Económica - SEFYCU 4952915
 Código Seguro de Verificación: CPAA AEGU LWDP XKDU 4DYW
 La comprobación de la autenticidad de este documento y otra información está disponible en https://hellin.sedipauiba.es/



FIRMADO POR



Intervención

Expediente 1229126W

Ayuntamiento de Hellín

PRESUPUESTO ECONOMICO DE GASTOS. CLASIFICACION ECONOMICA

CAPITULO: 1 GASTOS DE PERSONAL.

Página: 5

CLASIFICACION			DENOMINACION DE LAS APLICACIONES	T O T A L E S		
POR PRG.	ECON.	ORG.		POR CONCEPTO	POR ARTICULO	POR CAPITULO
231.0	12100.00		Complemento de destino personal: Asistencia Social	30.861,68		
231.2	12100.00		Complemento de destino Centro Mujer	12.989,05		
231.4	12100.00		Complemento de destino Juventud	5.668,70		
323.0	12100.00		Complemento de destino personal: Enseñanza	17.519,14		
332.2	12100.00		Complemento de destino personal: Archivo	6.314,08		
333.0	12100.00		Complemento de destino personal: Museo	13.515,12		
340.0	12100.00		Complemento de destino personal: Deportes	14.429,25		
493.0	12100.00		Complemento de destino personal: OMIC	5.668,70		
920.0	12100.00		Complemento de destino personal: Secretaría	109.525,19		
925.0	12100.00		Complemento de destino personal: Oficina Atención al Ciudadano.	43.751,52		
931.0	12100.00		Complemento de destino personal: Intervención	48.588,65		
934.0	12100.00		Complemento de destino personal: Tesorería	75.268,13		
132.0	12101.00		Complemento específico personal: Policía	537.961,24		
151.0	12101.00		Complemento específico personal: Urbanismo	129.896,63		
165.0	12101.00		Complemento específico personal: Servicios Eléctricos	29.392,57		
170.0	12101.00		Complemento específico personal: Medio Ambiente	33.234,72		
171.0	12101.00		Complemento específico personal: Parques y Jardines.	14.179,44		
231.0	12101.00		Complemento específico personal: Asistencia Social	39.735,89		
231.2	12101.00		Complemento específico Centro Mujer	15.362,09		
231.4	12101.00		Complemento específico Juventud	6.055,78		
323.0	12101.00		Complemento específico personal: Enseñanza	17.724,30		
332.2	12101.00		Complemento específico personal: Archivo	8.124,64		
333.0	12101.00		Complemento específico personal: Museo	15.362,09		
340.0	12101.00		Complemento específico personal: Deportes	19.053,44		
493.0	12101.00		Complemento específico personal: OMIC	6.055,78		
920.0	12101.00		Complemento específico personal: Secretaría	145.198,88		
925.0	12101.00		Complemento específico personal: Oficina Atención al Ciudadano.	50.511,08		
931.0	12101.00		Complemento específico personal: Intervención	70.055,63		
934.0	12101.00		Complemento específico personal: Tesorería	93.302,63		
132.0	12103.00		CPT Funcionarios Policía	68.179,32		
151.0	12103.00		CPT Funcionarios Urbanismo	30.373,68		
165.0	12103.00		CPT Funcionarios Serv.Eléctricos	8.349,84		
170.0	12103.00		CPT Funcionarios Medio Ambiente	8.025,00		
171.0	12103.00		CPT Funcionarios Parques y Jardines	3.412,92		
231.0	12103.00		CPT Funcionarios Asistencia Social	4.822,68		
231.2	12103.00		CPT Funcionarios Centro Mujer	1.113,24		
231.4	12103.00		CPT Funcionarios Juventud	755,40		



FIRMADO POR



La comprobación de la autenticidad de este documento y otra información está disponible en https://hellin.sedipualba.es/

Listado del Presupuesto 2024: Clasificación Económica - SEFYCU 4952915

AYUNTAMIENTO DE HELLÍN

Código Seguro de Verificación: CPAA A9U LWP XKDU 4DYW



Intervención

Expediente 1229126W

Ayuntamiento de Hellín

PRESUPUESTO ECONOMICO DE GASTOS. CLASIFICACION ECONOMICA

CAPITULO: 1 GASTOS DE PERSONAL.

Página: 6

CLASIFICACION			DENOMINACION DE LAS APLICACIONES	T O T A L E S		
POR PRG.	ECON.	ORG.		POR CONCEPTO	POR ARTICULO	POR CAPITULO
323.0	12103.00		CPT Funcionarios Enseñanza	8.874,24		
332.2	12103.00		CPT Funcionarios Archivo	2.640,48		
333.0	12103.00		CPT Funcionarios Museo	3.176,28		
340.0	12103.00		CPT Funcionarios Deportes	4.520,76		
493.0	12103.00		CPT Funcionarios OMIC	2.705,76		
920.0	12103.00		CPT Funcionarios Secretaría	30.308,52		
925.0	12103.00		CPT Funcionarios Of. Att. Ciudadano	13.331,52		
931.0	12103.00		CPT Funcionarios Intervención	11.436,84		
934.0	12103.00		CPT Funcionarios Tesorería	26.461,68	4.373.652,26	
	13		Personal Laboral			
	130		Laboral Fijo			
151.0	13000.00		Personal laboral fijo: Urbanismo	67.303,37		
164.0	13000.00		Personal laboral fijo: Cementerio	57.265,11		
170.0	13000.00		Personal laboral fijo: Educación Medio Ambiental	29.702,78		
170.1	13000.00		Personal laboral fijo: Sanidad y Salud Ambiental	26.484,79		
171.0	13000.00		Personal laboral fijo: Parques y Jardines	134.648,98		
231.0	13000.00		Personal laboral fijo e indefinido: Servicios Sociales	673.611,38		
231.2	13000.00		Personal laboral indefinido No fijo: Centro de la Mujer	233.248,20		
231.3	13000.00		Personal laboral fijo: Casa de Acogida	275.126,23		
231.4	13000.00		Personal laboral fijo: Juventud	76.031,47		
241.0	13000.00		Personal indefinido: Agencia de Promoción y Desarrollo	79.216,51		
323.0	13000.00		Personal laboral fijo: Enseñanza	70.113,81		
323.1	13000.00		Personal laboral fijo: Escuelas Infantiles	676.521,06		
330.0	13000.00		Personal laboral fijo: Cultura	56.872,25		
332.1	13000.00		Personal laboral fijo: Biblioteca	270.235,40		
333.0	13000.00		Personal laboral fijo: Museo	52.784,75		
334.0	13000.00		Personal indefinido: Escuela de Música	400.578,48		
334.1	13000.00		Personal laboral fijo e indefinido: Universidad Popular	153.963,98		
340.0	13000.00		Personal laboral fijo: Deportes	463.577,22		
432.0	13000.00		Personal laboral fijo: Turismo	26.712,09		
491.0	13000.00		Personal laboral fijo: Emisora Municipal	62.433,41		
920.0	13000.00		Personal laboral fijo: Servicios Generales	148.517,33		
151.0	13003.00		CPT Personal Laboral Fijo Urbanismo	1.272,24		
164.0	13003.00		CPT Personal Laboral Fijo Cementerio	1.749,12		
170.0	13003.00		CPT Personal Laboral Fijo Educación Medioambiental	516,84		
170.1	13003.00		CPT Personal Laboral Fijo Sanidad y Salud Ambiental	755,40		



Intervención

Expediente 1229126W

Ayuntamiento de Hellín

PRESUPUESTO ECONOMICO DE GASTOS. CLASIFICACION ECONOMICA

CAPITULO: 1 GASTOS DE PERSONAL.

Página: 7

CLASIFICACION			DENOMINACION DE LAS APLICACIONES	T O T A L E S		
POR PRG.	ECON.	ORG.		POR CONCEPTO	POR ARTICULO	POR CAPITULO
171.0	13003.00		CPT Personal Laboral Fijo Parques y Jardines	3.777,00		
231.0	13003.00		CPT Personal Laboral Fijo Asistencia social	7.872,00		
231.2	13003.00		CPT Personal Laboral Fijo Centro Mujer	1.590,14		
231.3	13003.00		CPT Personal Laboral Fijo Casa de Acogida	5.300,60		
231.4	13003.00		CPT Personal Laboral Fijo Juventud	874,68		
241.0	13003.00		CPT Personal Laboral Fijo Ag. Promoción y Desarrollo	357,84		
323.0	13003.00		CPT Personal Laboral Fijo Enseñanza	2.623,68		
323.1	13003.00		CPT Personal Laboral Fijo EE.II.	7.474,44		
330.0	13003.00		CPT Personal Laboral Fijo Cultura	1.391,40		
332.1	13003.00		CPT Personal Laboral Fijo Biblioteca	3.663,89		
333.0	13003.00		CPT Personal Laboral Fijo Museo	1.749,12		
334.0	13003.00		CPT Personal Laboral Fijo Escuela de Música	3.578,40		
334.1	13003.00		CPT Personal Laboral Fijo Univ. Popular	4.920,03		
340.0	13003.00		CPT Personal Laboral Fijo Deportes	9.103,80		
432.0	13003.00		CPT Personal Laboral Fijo Turismo	516,84		
491.0	13003.00		CPT Personal Laboral Fijo Emisora Municipal	1.033,68		
920.0	13003.00		CPT Personal Laboral Fijo Servicios Generales	3.140,76		
920.0	13010.00		Gratificaciones personal laboral	20.000,00		
	131		Laboral temporal			
231.0	13100.00		Personal laboral temporal: Servicios Sociales.	29.050,57		
231.3	13100.00		Personal laboral temporal: Casa de Acogida	29.383,35		
231.4	13100.00		Personal Laboral temporal Juventud	665,00		
241.0	13100.00		Personal laboral temporal: Planes de empleo	395.000,00		
241.0	13100.01		Personal Laboral temporal: PEEZRD	50.000,00		
323.1	13100.00		Personal Laboral temporal EE.II. MRR Agramón	26.059,74		
323.1	13100.10		Personal Laboral Temporal EE.II. MRR Nava	52.119,49		
340.0	13100.00		Personal laboral temporal: Deportes	187,00		
241.0	13101.00		Personal laboral temporal: Programa de empleo "Personas con discapacidad"	90.000,00		
231.0	13103.00		CPT Personal Laboral Temporal Asistencia Social	516,84		
231.4	13103.00		CPT Personal Laboral Temporal Juventud	18,28		
323.1	13103.00		CPT Personal Laboral Temporal EE.II.	1.033,68		
340.0	13103.00		CPT Personal Laboral Temporal Deportes	3,25	4.792.247,70	
	15		Incentivos al rendimiento			
	151		Gratificaciones			
132.0	15100.00		Gratificaciones personal: Policía	90.000,00		
925.0	15100.00		Gratificaciones funcionarios	20.000,00		



FIRMADO POR



La comprobación de la autenticidad de este documento y otra información está disponible en <https://hellin.sedipualba.es/>

Listado del Presupuesto 2024: Clasificación Económica - SEFYCU 4952915

AYUNTAMIENTO DE HELLÍN

Código Seguro de Verificación: CPAA A9U LWDP XKDU 4DYW



Intervención

Expediente 1229126W

Ayuntamiento de Hellín

PRESUPUESTO ECONOMICO DE GASTOS. CLASIFICACION ECONOMICA

CAPITULO: 1 GASTOS DE PERSONAL.

Página: 8

CLASIFICACION			DENOMINACION DE LAS APLICACIONES	T O T A L E S		
POR PRG.	ECON.	ORG.		POR CONCEPTO	POR ARTICULO	POR CAPITULO
934.0	15100.00		Gratificaciones personal funcionario Tesorería	20.365,00	130.365,00	
	16		Cuotas, prestaciones y gastos sociales a cargo del empleador			
	160		Cuotas sociales			
132.0	16000.00		Seguridad social personal funcionario: Policía	575.709,08		
151.0	16000.00		Seguridad social personal funcionario: Urbanismo	157.460,28		
165.0	16000.00		Seguridad social personal funcionario: Servicios Eléctricos	36.460,52		
170.0	16000.00		Seguridad social personal funcionario: Medio Ambiente	37.086,47		
171.0	16000.00		Seguridad social personal funcionario: Parques y Jardines	18.107,08		
231.0	16000.00		Seguridad social personal funcionario: Asistencia Social	42.254,68		
231.2	16000.00		Seguridad Social personal funcionario Centro de la Mujer	19.089,35		
231.4	16000.00		Seguridad Social Personal Funcionario: Juventud	7.202,76		
241.0	16000.09		Seguridad Social: Programa de empleo "Personas con discapacidad"	45.000,00		
323.0	16000.00		Seguridad social personal funcionario: Enseñanza	26.405,39		
332.2	16000.00		Seguridad social personal funcionario: Archivo	10.137,17		
333.0	16000.00		Seguridad social personal funcionario: Museo	18.003,76		
340.0	16000.00		Seguridad social personal funcionario: Deportes	15.741,17		
493.0	16000.00		Seguridad social personal funcionario: O.M.I.C.	7.188,74		
920.0	16000.00		Seguridad social personal funcionario: Secretaría	144.727,28		
925.0	16000.00		Seguridad social personal funcionario: Oficina Atención Ciudadano	60.457,40		
931.0	16000.00		Seguridad social personal funcionario: Intervención	66.075,95		
934.0	16000.00		Seguridad social personal funcionario: Tesorería	85.647,10		
151.0	16001.00		Seguridad social personal laboral: Urbanismo	23.733,22		
164.0	16001.00		Seguridad social personal laboral: Cementerio	26.652,26		
170.0	16001.00		Seguridad social personal laboral: Medio Ambiente	9.713,80		
170.1	16001.00		Seguridad social personal laboral: Sanidad y Salud Ambiental	4.611,76		
171.0	16001.00		Seguridad social personal laboral: Parques y Jardines	55.690,06		
231.0	16001.00		Seguridad social personal laboral: Servicios Sociales	222.935,90		
231.2	16001.00		Seguridad social personal laboral: C.A.M.	75.028,52		
231.3	16001.00		Seguridad social personal laboral: Casa Acogida	83.936,06		
231.4	16001.00		Seguridad social personal laboral: Juventud	25.532,96		
241.0	16001.00		Seguridad social personal laboral: Agencia de Promoción y Desarrollo	23.377,63		
323.0	16001.00		Seguridad social personal laboral: Enseñanza	23.711,82		
323.1	16001.00		Seguridad social personal laboral: Escuelas Infantiles	179.242,49		
323.1	16001.01		Seg. social prog. 1ª escolariz. MMRR EEII Agramón	9.223,52		
323.1	16001.10		Seg. social prog. 1ª escolariz. MMRR EEII Nava Campaña	18.202,52		
330.0	16001.00		Seguridad social personal laboral: Cultura	19.302,65		



FIRMADO POR



Intervención

Expediente 1229126W

Ayuntamiento de Hellín

PRESUPUESTO ECONOMICO DE GASTOS. CLASIFICACION ECONOMICA

CAPITULO: 1 GASTOS DE PERSONAL.

Página: 9

CLASIFICACION			DENOMINACION DE LAS APLICACIONES	T O T A L E S		
POR PRG.	ECON.	ORG.		POR CONCEPTO	POR ARTICULO	POR CAPITULO
332.1	16001.00		Seguridad social personal laboral: Biblioteca	88.820,95		
333.0	16001.00		Seguridad social personal laboral: Museo Comarcal	17.535,99		
334.0	16001.00		Seguridad social personal laboral: Escuela de Música	127.901,18		
334.1	16001.00		Seguridad social personal laboral: Universidad Popular	51.247,36		
340.0	16001.00		Seguridad social personal laboral: Deportes	133.642,18		
432.0	16001.00		Seguridad social personal laboral: Turismo	8.752,80		
491.0	16001.00		Seguridad social personal laboral: Emisora Municipal	20.400,04		
912.0	16001.01		Seguridad social: Personal eventual	27.059,13		
920.0	16001.00		Seguridad social personal laboral: Servicios Generales	56.984,55		
241.0	16002.00		Seguridad social: Planes de empleo	110.000,00		
920.0	16004.00		Indemnizaciones jubilaciones anticipadas	63.956,55		
	162		Gastos sociales del personal			
920.0	16200.00		Formación y perfeccionamiento del personal	10.500,00		
241.0	16209.00		Prestación servicio vigilancia a la salud: Planes de empleo	22.600,00		
920.0	16209.00		Seguridad y salud en el trabajo	11.300,00	2.924.350,08	12.591.354,70
TOTAL CAPITULO...				12.591.354,70	12.591.354,70	12.591.354,70



Intervención

Expediente 1229126W



Ayuntamiento de Hellín

ESTADO DE GASTOS

EJERCICIO 2024

CAPITULO 2

GASTOS CORRIENTES EN BIENES Y SERVICIOS



AYUNTAMIENTO DE HELLÍN

Listado del Presupuesto 2024: Clasificación Económica - SEFYCU 4952915

Código Seguro de Verificación: CPAA AE9U LWDP XKDU 4DYW

La comprobación de la autenticidad de este documento y otra información está disponible en <https://hellin.sedipualba.es/>



Intervención

Expediente 1229126W

Ayuntamiento de Hellín

PRESUPUESTO ECONOMICO DE GASTOS. CLASIFICACION ECONOMICA

CAPITULO: 2 GASTOS CORRIENTES EN BIENES Y SERVICIOS

Página: 11

CLASIFICACION			DENOMINACION DE LAS APLICACIONES	T O T A L E S		
POR PRG.	ECON.	ORG.		POR CONCEPTO	POR ARTICULO	POR CAPITULO
	2		GASTOS CORRIENTES EN BIENES Y SERVICIOS			
	20		Arrendamientos y cánones			
	202		Arrendamientos de edificios y otras construcciones			
231.0	20200.00		Arrendamiento local Centro de Mayores	8.000,00		
330.0	20200.00		Alquiler teatro Victoria	21.000,00		
433.0	20200.00		Alquiler instalaciones ADIF	6.700,00		
	203		Arrendamientos de maquinaria, instalaciones y utillaje			
920.0	20300.00		Arrendamiento de impresoras y fotocopiadoras	17.000,00		
920.0	20302.00		Arrendamiento de maquinaria	2.000,00		
	204		Arrendamientos de material de transporte			
920.0	20400.00		Alquiler de vehículos	15.000,00		
	209		Cánones			
161.0	20900.00		Canon regulación agua y vertidos	43.823,82		
332.1	20900.00		Bibliotecas públicas: Canon por préstamo de libros	300,00		
338.0	20900.00		Canon SGAE	21.000,00		
920.0	20900.00		Aportación a Diputación plataforma SEDIPUALBA.	13.000,00	147.823,82	
	21		Reparaciones, mantenimiento y conservación			
	210		Infraestructuras y bienes naturales			
153.2	21000.00		Reparaciones, mantenimiento y conservación: Vías públicas	45.000,00		
162.2	21000.00		Limpieza y sellado de vertederos	25.000,00		
165.0	21000.00		Reparaciones, mantenimiento y conservación: Alumbrado público	10.000,00		
170.0	21000.00		Reparaciones, mantenimiento y conservación: Bienes naturales	500,00		
171.0	21000.00		Reparaciones, mantenimiento y conservación: Parques y jardines, plantas	30.000,00		
171.0	21001.00		Reparaciones, mantenimiento y conservación: Infraestructuras y bienes naturales. Reposición de	15.000,00		
	212		Edificios y otras construcciones			
152.2	21200.00		Reparaciones, mantenimiento y conservación: Obras por cuenta de terceros.	6.000,00		
164.0	21200.00		Reparaciones, mantenimiento y conservación: Cementerio	6.000,00		
231.0	21200.00		Reparaciones, mantenimiento y conservación: Centros Sociales	15.000,00		
231.0	21200.01		Reparaciones, mantenimiento y conservación: Centro de Mayores	100,00		
231.1	21200.00		Reparaciones, mantenimiento y conservación: Edificio Calvario - Rivera	500,00		
312.0	21200.00		Reparaciones, mantenimiento y conservación: Consultorios pedanías	6.500,00		
323.0	21200.00		Reparaciones, mantenimiento y conservación: Colegios educación primaria	15.000,00		
323.1	21200.00		Reparaciones, mantenimiento y conservación: Escuelas infantiles	8.600,00		
330.0	21200.00		Reparaciones, mantenimiento y conservación: Edificios Cultura	11.400,00		
332.1	21200.00		Reparaciones, mantenimiento y conservación: Biblioteca Cañada de Agra.	6.000,00		
333.0	21200.00		Reparaciones, mantenimiento y conservación: MUSS	10.000,00		

AYUNTAMIENTO DE HELLÍN
 Listado del Presupuesto 2024: Clasificación Económica - SEFYCU 4952915
 La comprobación de la autenticidad de este documento y otra información está disponible en https://hellin.sedipualba.es/

Código Seguro de Verificación: CPAA AE9U LWPD XKDU 4DYW



Intervención

Expediente 1229126W

Ayuntamiento de Hellín

PRESUPUESTO ECONOMICO DE GASTOS. CLASIFICACION ECONOMICA

CAPITULO: 2 GASTOS CORRIENTES EN BIENES Y SERVICIOS

Página: 12

CLASIFICACION			DENOMINACION DE LAS APLICACIONES	T O T A L E S		
POR PRG.	ECON.	ORG.		POR CONCEPTO	POR ARTICULO	POR CAPITULO
342.0	21200.00		Reparaciones, mantenimiento y conservación: Instalaciones deportivas	84.200,00		
342.0	21200.01		Tratamiento legionela y DDD en instalaciones deportivas	16.712,00		
431.2	21200.00		Reparaciones, mantenimiento y conservación: Mercado municipal	5.500,00		
920.0	21200.00		Reparaciones, mantenimiento y conservación: Edificios oficiales	36.711,87		
920.0	21200.01		Reparaciones, mantenimiento y conservación: Otros edificios	25.000,00		
231.3	21203.00		Reparaciones, mantenimiento y conservación: Casa de Acogida	4.000,00		
	213		Maquinaria, instalaciones técnicas y utillaje			
132.0	21300.00		Reparación maquinaria, instalaciones y utillaje: Policía	1.500,00		
153.2	21300.00		Reparación maquinaria, instalaciones técnicas y utillaje: Brigadilla	5.000,00		
171.0	21300.00		Reparación maquinaria, instalaciones técnicas y utillaje: Parques y Jardines	4.000,00		
920.0	21300.00		Mantenimiento baterías desfibriladores	1.200,00		
133.0	21301.00		Reparación maquinaria, instalaciones técnicas y utillaje: Semáforos	4.500,00		
491.0	21302.00		Reparación maquinaria, instalaciones técnicas y utillaje: Emisora municipal	2.000,00		
	214		Elementos de transporte			
132.0	21400.00		Reparación vehículos: Policía	10.000,00		
920.0	21400.00		Reparación vehículos: Servicios generales	27.000,00		
	215		Mobiliario			
920.0	21500.00		Reparación mobiliario edificios y oficina Ayuntamiento (Biblioteca, archivo, oficinas)	1.000,00		
	219		Otro inmovilizado material			
333.0	21900.00		Trabajos de restauración y conservación preventiva	20.000,00		
153.2	21902.00		Conservación y reparación placas de calle	1.000,00		
422.0	21902.00		Señalización Polígono Industrial	3.500,00	463.423,87	
	22		Material, suministros y otros			
	220		Material de oficina			
920.0	22000.00		Material de oficina: Servicios generales	16.000,00		
332.1	22001.00		Prensa, revistas y suscripciones Biblioteca	5.114,29		
333.0	22001.00		Gastos en publicaciones: MUSS	30.000,00		
920.0	22001.00		Prensa, revistas, libros y otras publicaciones servicios generales	20.000,00		
332.1	22002.00		Material fungible no inventariable: Biblioteca	500,00		
920.0	22002.00		Material informático No inventariable	8.000,00		
	221		Suministros			
133.0	22100.00		Energía eléctrica: Semáforos	5.000,00		
164.0	22100.00		Energía eléctrica: Cementerio	450,00		
165.0	22100.00		Energía eléctrica: Alumbrado público	318.000,00		
170.0	22100.00		Energía eléctrica: viveros (Nava e Isso)	1.300,00		
231.0	22100.00		Energía eléctrica: Centros sociales	45.000,00		



Intervención

Expediente 1229126W

Ayuntamiento de Hellín

PRESUPUESTO ECONOMICO DE GASTOS. CLASIFICACION ECONOMICA

CAPITULO: 2 GASTOS CORRIENTES EN BIENES Y SERVICIOS

Página: 13

CLASIFICACION			DENOMINACION DE LAS APLICACIONES	T O T A L E S		
POR PRG.	ECON.	ORG.		POR CONCEPTO	POR ARTICULO	POR CAPITULO
231.0	22100.01		Energía eléctrica: Centros de Mayores	5.500,00		
231.0	22100.02		Energía eléctrica: Centro de Día avda. Constitución	20.000,00		
231.1	22100.00		Energía eléctrica: Viviendas sociales	500,00		
312.0	22100.00		Energía eléctrica: Consultorios pedanías	7.000,00		
323.0	22100.00		Energía eléctrica: Colegios	56.700,00		
323.1	22100.00		Energía eléctrica: Escuelas Infantiles	9.000,00		
330.0	22100.00		Energía eléctrica: Salón de actos MUSS (Fundación CCM)	10.000,00		
333.0	22100.00		Energía eléctrica: MUSS	36.000,00		
338.0	22100.00		Energía eléctrica: Feria y Fiestas	19.000,00		
342.0	22100.00		Energía eléctrica: Instalaciones deportivas	72.000,00		
431.2	22100.00		Energía eléctrica: Matadero	12.500,00		
431.2	22100.01		Energía eléctrica: Mercado Municipal	12.000,00		
431.2	22100.02		Energía eléctrica: Lonja	2.000,00		
442.0	22100.00		Energía eléctrica: Estación de autobuses y aparcamiento de camiones	12.000,00		
491.0	22100.00		Energía eléctrica: Repetidores del Rincón del Moro y Agramón	14.500,00		
920.0	22100.00		Energía eléctrica: Edificios oficiales	63.000,00		
920.0	22100.01		Energía eléctrica: Otros edificios	54.000,00		
920.0	22101.00		Material ergonómico	1.000,00		
342.0	22103.00		Instalaciones deportivas. Combustibles y carburantes	90.000,00		
920.0	22103.00		Combustible y carburantes edificios oficiales	158.000,00		
920.0	22103.01		Combustible vehículos	61.000,00		
132.0	22104.00		Vestuario y equipación: Policía	40.000,00		
151.0	22104.00		Vestuario y equipación: Brigadilla	10.977,00		
323.1	22104.00		Vestuario: Escuelas Infantiles	1.500,00		
340.0	22104.00		Vestuario y equipación: Servicios Deportivos	5.000,00		
231.3	22105.00		Productos alimenticios Casa de Acogida	19.000,00		
132.0	22106.00		Productos farmacéuticos y material sanitario. Test drogas	2.000,00		
920.0	22110.00		Productos de limpieza y aseo para edificios oficiales	3.000,00		
132.0	22199.00		Otros suministros: Munición práctica de tiro Policía	1.800,00		
133.0	22199.00		Placas de vado	1.000,00		
135.0	22199.00		Protección civil.Suministro seguridad	3.000,00		
	222		Comunicaciones			
920.0	22200.00		Telefónicas	54.451,00		
920.0	22201.00		Postales	11.000,00		
	224		Primas de seguros			
341.0	22400.00		Seguros pruebas deportivas	2.500,00		
920.0	22400.00		Seguros	90.000,00		

AYUNTAMIENTO DE HELLÍN
 Listado del Presupuesto 2024: Clasificación Económica - SEFYCU 4952915
 La comprobación de la autenticidad de este documento y otra información está disponible en https://hellin.sedipauiba.es/

Código Seguro de Verificación: CPAA AEGU LWDP XKDU 4DYW



Intervención

Expediente 1229126W

Ayuntamiento de Hellín

PRESUPUESTO ECONOMICO DE GASTOS. CLASIFICACION ECONOMICA

CAPITULO: 2 GASTOS CORRIENTES EN BIENES Y SERVICIOS

Página: 14

CLASIFICACION			DENOMINACION DE LAS APLICACIONES	T O T A L E S		
POR PRG.	ECON.	ORG.		POR CONCEPTO	POR ARTICULO	POR CAPITULO
	225		Tributos			
932.0	22500.00		Contribuciones e Impuestos a cargo del Ayuntamiento	100,00		
136.0	22502.00		Tasas servicio por actuaciones SEPEI	12.000,00		
	226		Gastos diversos			
912.0	22601.00		Atenciones protocolarias y representativas	7.500,00		
151.0	22602.00		Publicidad y propaganda: Urbanismo	1.000,00		
332.1	22602.00		Publicidad y propaganda: Biblioteca	1.000,00		
338.0	22602.00		Publicidad y propaganda: Festejos	2.500,00		
341.0	22602.00		Publicidad y propaganda: Deportes	7.000,00		
432.0	22602.00		Publicidad y propaganda: Turismo	11.000,00		
432.0	22602.01		Turismo: Productos de "merchandising".	3.000,00		
920.0	22602.01		Publicidad y propaganda institucional Ayuntamiento	15.000,00		
932.0	22602.00		Publicidad y propaganda: Rentas	500,00		
920.0	22603.00		Publicaciones diarios oficiales	5.000,00		
920.0	22604.00		Jurídicos, contenciosos y notariales	39.000,00		
920.0	22607.00		Asistencia tribunales oposiciones	13.800,00		
323.0	22609.00		Gastos diversos: Educación	5.000,00		
330.0	22609.00		Gastos diversos: Cultura	74.000,00		
330.0	22609.01		Certamen nacional de pintura	15.000,00		
330.0	22609.02		Gastos diversos: Concurso literario y pintura rápida	5.000,00		
330.0	22609.03		Gastos diversos: Alumbra festival.	5.000,00		
332.1	22609.00		Gastos diversos: Biblioteca (actividades)	30.000,00		
332.2	22609.00		Gastos diversos: Archivo	3.955,76		
333.0	22609.00		Gastos diversos: MUSS	30.000,00		
333.0	22609.01		MUSS. Exposiciones temporales	35.000,00		
334.0	22609.00		Gastos diversos: Escuela de Música	4.000,00		
338.0	22609.00		Festejos: Navidad y Carnaval	60.000,00		
338.0	22609.02		Festejos: Semana Santa	25.000,00		
338.0	22609.03		Festejos: Pedanías	75.500,00		
338.0	22609.04		Festejos: Feria y carrozas	300.000,00		
338.0	22609.05		Festejos: San Rafael y Virgen del Rosario	10.000,00		
338.0	22609.06		Festejos: Día de la Cruz	6.000,00		
338.0	22609.07		Festejos: Gastos eléctricos	16.000,00		
338.0	22609.08		Festejos: 125 aniversario Ciudad de Hellín	5.000,00		
341.0	22609.00		Gastos diversos: Deportes Feria	6.000,00		
341.0	22609.01		Gastos diversos: Pruebas de atletismo y BTT (Ampliable)	13.000,00		
341.0	22609.02		Gastos diversos: Deportes	12.500,00		

AYUNTAMIENTO DE HELLÍN
 Listado del Presupuesto 2024: Clasificación Económica - SEFYCU 4952915
 La comprobación de la autenticidad de este documento y otra información está disponible en https://hellin.sedipauiba.es/

Código Seguro de Verificación: CPAA AEGU LWDP XKDU 4DYW



Intervención

Expediente 1229126W

Ayuntamiento de Hellín

PRESUPUESTO ECONOMICO DE GASTOS. CLASIFICACION ECONOMICA

CAPITULO: 2 GASTOS CORRIENTES EN BIENES Y SERVICIOS

Página: 15

CLASIFICACION			DENOMINACION DE LAS APLICACIONES	T O T A L E S		
POR PRG.	ECON.	ORG.		POR CONCEPTO	POR ARTICULO	POR CAPITULO
132.0	22699.00		Gastos diversos: Policía	10.000,00		
162.2	22699.00		Gastos diversos: Punto limpio	2.657,16		
164.0	22699.00		Gastos diversos: Cementerio	2.000,00		
170.0	22699.00		Gastos diversos: Medio Ambiente	15.000,00		
170.0	22699.01		Plan de reforestación y campaña concienciación Juventud	6.000,00		
231.0	22699.00		Gastos diversos: PRIS Norte	17.211,73		
231.0	22699.01		Gastos diversos: Centro de Día avda. Constitución	14.000,00		
231.0	22699.03		Gastos diversos: Centros sociales	30.500,00		
231.2	22699.00		Gastos diversos: Centro de la Mujer	7.000,00		
231.2	22699.01		Actividades conmemorativas Centro de la Mujer	5.000,00		
231.2	22699.02		Gastos diversos: Plan Correponsables	2.000,00		
231.2	22699.03		Asistencia social primaria. Gastos diversos: Actividades de igualdad	5.000,00		
231.3	22699.01		Gastos diversos: Casa de Acogida	19.000,00		
231.4	22699.00		Gastos diversos: Juventud	20.000,00		
241.0	22699.00		Gastos diversos: Planes de empleo	100.000,00		
241.0	22699.01		Gastos diversos: P.E.E.Z.R.D.	50.000,00		
241.0	22699.03		Gastos diversos: REQUAL Decora II	10.000,00		
311.0	22699.00		Gastos diversos: Tratamientos de animales	13.000,00		
312.0	22699.00		Gastos diversos: Sanidad	3.000,00		
323.0	22699.06		Actos culturales Educación	18.000,00		
323.1	22699.00		Gastos diversos: Escuelas Infantiles	1.500,00		
334.1	22699.00		Gastos diversos: Universidad Popular	7.000,00		
336.0	22699.00		Gastos diversos: Protección y gestión del Patrimonio Histórico-Artístico	22.000,00		
336.0	22699.01		Gastos diversos: Promoción casco antiguo	35.000,00		
342.0	22699.00		Tratamiento del agua y limpieza de la piscina cubierta	14.500,00		
342.0	22699.01		Gastos diversos: Piscinas de verano	9.500,00		
432.0	22699.00		Gastos diversos: Actividades de promoción turística	12.000,00		
433.0	22699.00		Gastos diversos: Promoción del comercio	43.990,00		
433.0	22699.01		Desarrollo empresarial. Plan de apoyo competitividad comercio minorista	15.000,00		
433.0	22699.02		Gastos diversos: Promoción industrial	20.000,00		
491.0	22699.00		Gastos diversos: Emisora Municipal	2.000,00		
920.0	22699.00		Gastos diversos: Imprevistos y responsabilidad patrimonial	3.000,00		
920.0	22699.01		Gastos diversos: Diverso material elecciones	2.000,00		
924.1	22699.00		Gastos diversos: Participación ciudadana	6.500,00		
	227		Trabajos realizados por otras empresas y profesionales			
162.1	22700.00		Contrato recogida de RSU y limpieza viaria	1.395.498,07		
162.2	22700.00		Contrato empresa Punto Limpio	27.600,00		

AYUNTAMIENTO DE HELLÍN
 Listado del Presupuesto 2024: Clasificación Económica - SEFYCU 4952915
 La comprobación de la autenticidad de este documento y otra información está disponible en https://hellin.sedipujaba.es/

Código Seguro de Verificación: CPAA AEGU LWDP XKDU 4DYW



Intervención

Expediente 1229126W

Ayuntamiento de Hellín

PRESUPUESTO ECONOMICO DE GASTOS. CLASIFICACION ECONOMICA

CAPITULO: 2 GASTOS CORRIENTES EN BIENES Y SERVICIOS

Página: 16

CLASIFICACION			DENOMINACION DE LAS APLICACIONES	T O T A L E S		
POR PRG.	ECON.	ORG.		POR CONCEPTO	POR ARTICULO	POR CAPITULO
231.0	22700.00		Contrato empresa ayuda a domicilio	899.205,11		
311.0	22700.00		Tratamiento y prevención de la legionela en fuentes, riego y desinsectación de Las Minas	17.000,00		
920.0	22700.00		Contrato de limpieza edificios oficiales	529.000,00		
162.2	22701.00		Contrato de gestión residuos punto limpio	127.050,00		
165.0	22701.00		Contrato de mantenimiento alumbrado público	137.066,76		
920.0	22701.00		Contrato de mantenimiento extintores	4.806,84		
162.2	22702.00		Gestión de residuos sólidos peligrosos	44.950,00		
133.0	22704.00		Contrato grua recogida vehículos "ampliable"	20.000,00		
132.0	22706.00		Mantenimiento programa informático Policía	11.858,00		
162.2	22706.00		Contrato mantenimiento programa RSU	2.904,00		
165.0	22706.00		Contrato de mantenimiento eléctrico	3.300,00		
170.0	22706.00		Contrato para el control de agua en grifo del consumidor	5.178,80		
170.0	22706.01		Estudios y trabajos técnicos. Asistencia técnica desarrollo estrategia territorial (Considera)	10.000,00		
231.0	22706.01		Mantenimiento programa del departamento de S. Sociales	11.827,75		
332.1	22706.00		Mantenimiento programa informático: Web Biblioteca	700,00		
332.2	22706.00		Contrato para digitalización de documentos. Archivo Municipal	13.641,13		
332.2	22706.01		Mantenimiento programa informático: Archivo	7.623,00		
334.0	22706.00		Programa de gestión de la Escuela de música y danza	4.750,00		
336.0	22706.00		Estudios y trabajos técnicos. BIC Cañada de Agra y casco histórico	65.000,00		
341.0	22706.00		Mantenimiento aplicación: Deportes	3.000,00		
422.0	22706.00		Plan director de los polígonos industriales	18.150,00		
491.0	22706.00		Contrato mantenimiento emisora	1.497,00		
920.0	22706.00		Mantenimiento programas informáticos: Servicios generales	64.243,15		
920.0	22706.01		Prestación servicio vigilancia a la salud	20.000,00		
920.0	22706.03		Contrato videoactas	9.680,00		
920.0	22706.05		Mantenimiento programa de contabilidad. ATM	46.706,00		
920.0	22706.06		Mantenimiento programa informático de gestión de incidencias, SAIC	9.244,20		
920.0	22706.07		Honorarios servicios de profesionales	59.882,00		
920.0	22706.08		Estudios y trabajos técnicos. Participación en proyectos europeos. Consultoría y redacción de pr	20.000,00		
924.0	22706.00		Implantación y gestión del canal de denuncias	3.500,00		
330.0	22708.00		Servicios de recaudación a favor de la entidad: Venta de entradas espectáculos	7.000,00		
932.0	22708.00		Premio cobranza Diputación	470.000,00		
932.0	22708.01		Premio cobranza FCC Aqualia	12.000,00		
171.0	22799.00		Parques y jardines. Trabajos realizados por otras empresas, trabajos de poda	18.000,00		
311.0	22799.00		Contrato de gestión de animales abandonados	24.000,00		
312.0	22799.00		Servicio prestación ambulancias	20.000,00		
330.0	22799.00		Acompañamiento musical actos del Ayuntamiento	35.000,00		



FIRMADO POR



La comprobación de la autenticidad de este documento y otra información está disponible en https://hellin.sedipujaba.es/

Listado del Presupuesto 2024: Clasificación Económica - SEFYCU 4952915

AYUNTAMIENTO DE HELLÍN

Código Seguro de Verificación: CPAA AE9U LWDP XKDU 4DYW



Intervención

Expediente 1229126W

Ayuntamiento de Hellín

PRESUPUESTO ECONOMICO DE GASTOS. CLASIFICACION ECONOMICA

CAPITULO: 2 GASTOS CORRIENTES EN BIENES Y SERVICIOS

Página: 17

CLASIFICACION			DENOMINACION DE LAS APLICACIONES	T O T A L E S		
POR PRG.	ECON.	ORG.		POR CONCEPTO	POR ARTICULO	POR CAPITULO
330.0	22799.01		Contrato actuaciones "Coral San Rafael"	3.000,00		
334.1	22799.00		Prestación de servicios cursos montaje para la Universidad Popular	7.400,00		
338.0	22799.00		Iluminación extraordinaria y adornos: Navidad y Feria	105.500,00		
342.0	22799.00		Mantenimiento piscina cubierta	32.000,00		
441.1	22799.01		Contrato de transporte urbano	118.500,00		
491.0	22799.00		Contrato empresa publicidad emisora	4.000,00		
920.0	22799.00		Contrato mantenimiento calefacción edificios	13.467,12		
920.0	22799.03		Contrato mantenimiento ascensores	6.650,00	7.279.385,87	
	23		Indemnizaciones por razón del servicio			
	230		Dietas			
912.0	23000.00		Dietas miembros de la Corporación	500,00		
912.0	23001.00		Asistencia órganos colegiados	95.000,00		
920.0	23020.00		Dietas del personal no directivo	1.500,00		
	231		Locomoción			
912.0	23100.00		Locomoción miembros de la Corporación	4.000,00		
920.0	23120.00		Locomoción personal No directivo	7.000,00	108.000,00	7.998.633,56
			TOTAL CAPITULO...	7.998.633,56	7.998.633,56	7.998.633,56



Intervención

Expediente 1229126W



Ayuntamiento de Hellín

ESTADO DE GASTOS

EJERCICIO 2024

CAPITULO 3
GASTOS FINANCIEROS



AYUNTAMIENTO DE HELLÍN

Código Seguro de Verificación: CPAA AE9U LWDP XKDU 4DYW

Listado del Presupuesto 2024: Clasificación Económica - SEFYCU 4952915

La comprobación de la autenticidad de este documento y otra información está disponible en <https://hellin.sedipualba.es/>



FIRMADO POR



Intervención

Expediente 1229126W

Ayuntamiento de Hellín

PRESUPUESTO ECONOMICO DE GASTOS. CLASIFICACION ECONOMICA

CAPITULO: 3 GASTOS FINANCIEROS

Página: 19

CLASIFICACION			DENOMINACION DE LAS APLICACIONES	T O T A L E S		
POR PRG.	ECON.	ORG.		POR CONCEPTO	POR ARTICULO	POR CAPITULO
	3		GASTOS FINANCIEROS			
	31		De préstamos y otras operaciones financieras en euros			
	310		Intereses			
011.0	31001.02		Intereses préstamos CCM	50.440,85		
011.0	31001.06		Intereses Diputación	51.484,26		
011.0	31001.08		Intereses préstamos Globalcaja 2021	103.073,44		
011.0	31001.09		Intereses préstamo Unicaja Banco	94.706,40		
011.0	31001.10		Intereses préstamo Eurocaja rural	181.159,61		
	311		Gastos de formalización, modificación y cancelación			
932.1	31100.00		Gastos formalización, modificación y cancelación.	1.000,00	481.864,56	
	35		Intereses de demora y otros gastos financieros			
	352		Intereses de demora			
934.0	35200.00		Intereses de demora	8.000,00		
	359		Otros gastos financieros			
934.0	35900.00		Otros gastos financieros: datáfonos	6.000,00	14.000,00	495.864,56
			TOTAL CAPITULO...	495.864,56	495.864,56	495.864,56

AYUNTAMIENTO DE HELLÍN
 Código Seguro de Verificación: CPAA AEGU LWDP XKDU 4DYW
 Listado del Presupuesto 2024: Clasificación Económica - SEFYCU 4952915
 La comprobación de la autenticidad de este documento y otra información está disponible en https://hellin.sedipualba.es/



Intervención

Expediente 1229126W



Ayuntamiento de Hellín

ESTADO DE GASTOS

EJERCICIO 2024

CAPITULO 4
TRANSFERENCIAS CORRIENTES



AYUNTAMIENTO DE HELLÍN

Listado del Presupuesto 2024: Clasificación Económica - SEFYCU 4952915

Código Seguro de Verificación: CPAA AE9U LWDP XKDU 4DYW

La comprobación de la autenticidad de este documento y otra información está disponible en <https://hellin.sedipualba.es/>



Intervención

Expediente 1229126W

Ayuntamiento de Hellín

PRESUPUESTO ECONOMICO DE GASTOS. CLASIFICACION ECONOMICA

CAPITULO: 4 TRANSFERENCIAS CORRIENTES

Página: 21

CLASIFICACION			DENOMINACION DE LAS APLICACIONES	T O T A L E S		
POR PRG.	ECON.	ORG.		POR CONCEPTO	POR ARTICULO	POR CAPITULO
	4		TRANSFERENCIAS CORRIENTES			
	42		A la Administración del Estado			
	421		A Organismos Autónomos y Agencias estatales			
326.0	42110.00		Aportación para mantenimiento centro de la UNED	35.146,85		
336.0	42110.00		Convenio UNED. Conservación patrimonio	5.500,00		
	423		A sociedades mercantiles estatales, entidades publicas empresariales y otros organismos públicos			
422.0	42300.00		Aportación convenio SEPES	897,00	41.543,85	
	46		A Entidades Locales			
	461		A Diputaciones, Consejos o Cabildos insulares			
136.0	46100.00		Diputación. Servicio bomberos	317.705,48		
311.0	46100.00		Diputación. Servicio desratización	15.000,00		
330.0	46100.00		Aportación a Diputación actuación misa en Si Menor de Bach	4.400,00		
	467		A Consorcios			
162.3	46700.00		Aportación al consorcio de Medio Ambiente	396.754,77		
231.0	46700.00		Asistencia social primaria. Programa comidas a domicilio	12.703,88		
330.0	46700.00		Aportación al Cultural Albacete	100.000,00	846.564,13	
	47		A Empresas privadas			
	470		Subvenciones para fomento del empleo			
433.0	47000.00		Cuota adhesión ZICAMAN	600,00		
433.0	47000.10		Subvenciones para fomento del empleo. Contratación de jóvenes	10.000,00		
	479		Otras subvenciones a Empresas privadas			
330.0	47900.00		Aportación a la Fundación CCM, cesió salón de actos.	4.853,72	15.453,72	
	48		A familias e Instituciones din fines de lucro			
	480		A Familias e Instituciones sin fines de lucro.			
161.0	48000.00		Aportación a la comunidad de regantes "Juan Martínez Parras"	9.336,00		
231.0	48000.00		Subvenciones sociales	12.000,00		
231.0	48000.01		Subvención Cáritas	25.000,00		
312.0	48000.00		Subvenciones asociaciones sociosanitarias	30.000,00		
312.0	48000.01		Subvención ASPRONA transporte	4.000,00		
323.0	48000.00		Premios al talento universitario	3.500,00		
333.0	48000.00		MUSS. Adhesión al ICON. Consejo Internacional de Museos	500,00		
336.0	48000.00		Convenios Patrimonio. Yacimientos arqueológicos	20.000,00		
336.0	48000.10		Convenio actuación arqueológica: Castillo de Hellín	30.000,00		
336.0	48000.20		Cuota Asoc. Internacional CARP. Itinerario Consejo de Europa "Caminos del arte rupestre prehi	1.600,00		
338.0	48000.00		Subvención "Asociación Cofradías y Hermandades de Semana Santa"	30.000,00		



Intervención

Expediente 1229126W

Ayuntamiento de Hellín

PRESUPUESTO ECONOMICO DE GASTOS. CLASIFICACION ECONOMICA

CAPITULO: 4 TRANSFERENCIAS CORRIENTES

Página: 22

CLASIFICACION			DENOMINACION DE LAS APLICACIONES	T O T A L E S		
POR PRG.	ECON.	ORG.		POR CONCEPTO	POR ARTICULO	POR CAPITULO
338.0	48000.50		Ayudas mejoras Semana Santa Interés Turístico Internacional	25.000,00		
341.0	48000.00		Ayudas al deporte: Deporte en edad escolar	7.000,00		
341.0	48000.01		Ayudas al deporte: Capacidades diferentes.	5.000,00		
341.0	48000.02		Ayudas al deporte: Deporte alto rendimiento.	10.000,00		
341.0	48000.03		Ayudas al deporte: Desplazamientos equipos.	23.000,00		
341.0	48000.04		Subvención "Club de Tenis Hellín": Campeonato de tenis adaptado.	1.000,00		
341.0	48000.05		Ayudas al deporte: Campeonato de Cross.	1.000,00		
414.0	48000.00		Aportación a la asociación Campos de Hellín	15.413,76		
432.0	48000.00		Cuota Asociación Ruta del Vino de Jumilla.	6.000,00		
433.0	48000.00		Proyecto SHERPA (FEDA Diputación)	6.500,00		
433.0	48000.10		Desarrollo empresarial: Subvención FEDA	10.000,00		
433.0	48000.20		Desarrollo empresarial: Subvención AMEDHE	10.000,00		
924.1	48000.00		Subvención FAVE	7.500,00		
942.0	48000.00		Cuota "Federaciones de Municipios y Provincias"	6.250,00		
942.0	48000.01		Cuota "Red Española de Ciudades Saludables"	1.000,00		
942.0	48000.02		Cuota "Ciudades que caminan"	750,00		
231.3	48001.00		Ayudas programa de autonomía Casa Acogida	24.000,00		
338.0	48001.00		Subvención "Asociación de Peñas de Tamborileros"	15.000,00		
341.0	48001.00		Subvención "Club Baloncesto Hellín"	8.500,00		
338.0	48002.00		Subvención "Junta Permanente Semana Santa de Agramón"	4.000,00		
341.0	48002.00		Subvención "Hellín Club de Fútbol"	11.000,00		
924.1	48002.00		Subvención "Asociación amigos del Corpus Christi"	3.500,00		
341.0	48003.00		Subvención "Club triatlón Hellín"	4.500,00		
338.0	48004.00		Subvención "Asociación de tamborileros de Agramón"	3.500,00		
341.0	48004.00		Subvención "Club Deportivo Hellín Promesas"	2.000,00		
338.0	48005.00		Subvención Cofradía Cristo de Medinaceli	5.000,00	382.349,76	1.285.911,46
			TOTAL CAPITULO...	1.285.911,46	1.285.911,46	1.285.911,46



Intervención

Expediente 1229126W



Ayuntamiento de Hellín

ESTADO DE GASTOS

EJERCICIO 2024

CAPITULO 5

FONDO DE CONTINGENCIA Y OTROS IMPREVISTOS



AYUNTAMIENTO DE HELLÍN

Listado del Presupuesto 2024: Clasificación Económica - SEFYCU 4952915

Código Seguro de Verificación: CPAA AE9U LWDP XKDU 4DYW

La comprobación de la autenticidad de este documento y otra información está disponible en <https://hellin.sedipualba.es/>



FIRMADO POR



Intervención

Expediente 1229126W

Ayuntamiento de Hellín

PRESUPUESTO ECONOMICO DE GASTOS. CLASIFICACION ECONOMICA

CAPITULO: 5 FONDO DE CONTINGENCIA Y OTROS IMPREVISTOS

Página: 24

CLASIFICACION			DENOMINACION DE LAS APLICACIONES	TOTALES		
POR PRG.	ECON.	ORG.		POR CONCEPTO	POR ARTICULO	POR CAPITULO
	5		FONDO DE CONTINGENCIA Y OTROS IMPREVISTOS			
	50		Dotacion al Fondo de Contingencia de ejecucion presupuestaria			
	500		Fondo de Contingencia . Art. 31 de la Ley Organica 2/2012, de Estabilidad Presupuestaria y Sosteni			
929.0	50000.00		Fondo de contingencia	35.000,00	35.000,00	35.000,00
			TOTAL CAPITULO...	35.000,00	35.000,00	35.000,00

AYUNTAMIENTO DE HELLÍN
 Código Seguro de Verificación: CPAA AE9U LWDP XKDU 4DYW
 Listado del Presupuesto 2024: Clasificación Económica - SEFYCU 4952915
 La comprobación de la autenticidad de este documento y otra información está disponible en https://hellin.sedipualba.es/



Intervención

Expediente 1229126W



Ayuntamiento de Hellín

ESTADO DE GASTOS

EJERCICIO 2024

CAPITULO 6
INVERSIONES REALES



AYUNTAMIENTO DE HELLÍN

Código Seguro de Verificación: CPAA AE9U LWDP XKDU 4DYW

Listado del Presupuesto 2024: Clasificación Económica - SEFYCU 4952915

La comprobación de la autenticidad de este documento y otra información está disponible en <https://hellin.sedipualba.es/>



Intervención

Expediente 1229126W

Ayuntamiento de Hellín

PRESUPUESTO ECONOMICO DE GASTOS. CLASIFICACION ECONOMICA

CAPITULO: 6 INVERSIONES REALES

Página: 26

CLASIFICACION			DENOMINACION DE LAS APLICACIONES	T O T A L E S		
POR PRG.	ECON.	ORG.		POR CONCEPTO	POR ARTICULO	POR CAPITULO
	6		INVERSIONES REALES			
	61		Inversiones de reposición de infraestructuras y bienes destinados al uso general			
	619		Otras inversiones de reposición en infraestructuras y bienes destinados al uso general			
153.2	61900.00		Planes provinciales. Reposición en infraestructuras y bienes destinados al uso general	128.000,00		
454.0	61900.00		Arreglo caminos vecinales	5.950,00		
153.2	61903.00		Plan de mejoras de infraestructuras	210.000,00	343.950,00	
	62		Inversión nueva asociada al funcionamiento operativo de los servicios			
	622		Edificios y otras construcciones			
162.2	62200.00		Mejoras de las instalaciones del punto limpio. Next. Generation	1.614,58		
	623		Maquinaria, instalaciones técnicas y utillaje			
132.0	62300.00		Maquinaria, instalaciones y utillaje: Policía	83.240,00		
133.0	62300.00		Maquinaria, instalaciones técnicas y utillaje: Ordenación del tráfico, señales	15.000,00		
153.2	62300.00		Maquinaria, instalaciones y utillaje: Obras y servicios	2.000,00		
162.2	62300.01		Asseo punto limpio Agramón	1.000,00		
162.2	62300.10		Maquinaria y utillaje: Punto limpio de Agramón	6.436,75		
164.0	62300.00		Maquinaria, herramientas y utillaje: Cementerio	4.000,00		
165.0	62300.00		Maquinaria, herramientas y utillaje: Servicios eléctricos	2.000,00		
171.0	62300.00		Maquinaria, herramientas y utillaje: Parques y jardines	9.293,63		
231.0	62300.00		Maquinaria, herramientas y utillaje: Servicios sociales	1.500,00		
241.0	62300.00		Maquinaria, herramientas y utillaje: Planes de Empleo	2.500,00		
323.1	62300.00		Maquinaria, instalaciones y utillaje Escuelas Infantiles	10.000,00		
332.1	62300.00		Maquinaria, instalaciones y utillaje: Biblioteca	5.300,00		
332.2	62300.00		Maquinaria, utillaje: Archivo	2.925,00		
333.0	62300.00		Maquinaria, instalaciones y utillaje: MUSS	5.000,00		
334.0	62300.00		Maquinaria, instalaciones y utillaje: Escuela de Música. (Ampliable)	500,00		
334.1	62300.00		Maquinaria, instalaciones y utillaje: Universidad Popular	2.500,00		
342.0	62300.00		Maquinaria, instalaciones y utillaje: Deportes.	60.400,00		
491.0	62300.00		Maquinaria, instalaciones y utillaje: Emisora	100,00		
920.0	62300.00		Maquinaria, instalaciones y utillaje: Servicios generales	5.000,00		
920.0	62300.10		Maquinaria, instalaciones y utillaje: Servicios Informáticos	6.000,00		
	624		Elementos de transporte			
920.0	62400.00		Adquisición de vehículos	20.000,00		
	625		Mobiliario			
132.0	62500.00		Mobiliario: Policía	3.500,00		
231.2	62500.00		Centro de la Mujer: Mobiliario	2.000,00		
231.4	62500.00		Mobiliario Urbano. Zonas juveniles deportivas y ocio	20.000,00		

AYUNTAMIENTO DE HELLÍN
Listado del Presupuesto 2024: Clasificación Económica - SEFYCU 4952915
 Código Seguro de Verificación: CPAA AEGU LWDP XKDU 4DYW
 La comprobación de la autenticidad de este documento y otra información está disponible en https://hellin.sedipualba.es/



La comprobación de la autenticidad de este documento y otra información está disponible en <https://hellin.sedipauiba.es/>

Listado del Presupuesto 2024: Clasificación Económica - SEFYCU 4952915

AYUNTAMIENTO DE HELLÍN

Código Seguro de Verificación: CPAA AEGU LWDP XKDU 4DYW



Intervención

Expediente 1229126W

Ayuntamiento de Hellín

PRESUPUESTO ECONOMICO DE GASTOS. CLASIFICACION ECONOMICA

CAPITULO: 6 INVERSIONES REALES

Página: 27

CLASIFICACION			DENOMINACION DE LAS APLICACIONES	T O T A L E S		
POR PRG.	ECON.	ORG.		POR CONCEPTO	POR ARTICULO	POR CAPITULO
323.1	62500.00		Mobiliario: Escuelas Infantiles	1.000,00		
332.1	62500.00		Mobiliario Bibliotecas públicas	3.000,00		
332.2	62500.00		Mobiliario Archivo municipal	1.544,24		
333.0	62500.00		Mobiliario MUSS	15.000,00		
338.0	62500.00		Fiestas populares y festejos. Mobiliario	1.000,00		
342.0	62500.00		Mobiliario: Deportes	2.000,00		
920.0	62500.00		Mobiliario oficinas	5.000,00		
920.0	62500.10		Mobiliario urbano y parques infantiles	38.000,00		
	626		Equipos para procesos de información			
920.0	62600.00		Adquisición de equipos informáticos: Servicios generales	29.000,00		
	629		Otras inversiones nuevas asociadas al funcionamiento operativo de los servicios			
332.1	62900.00		Adquisición de libros y mediateca para Biblioteca	10.000,00	377.354,20	
	63		Inversión de reposición asociada al funcionamiento operativo de los servicios			
	632		Edificios y otras construcciones			
336.0	63200.00		Protección y gestión del Patrimonio Histórico-Artístico.Consolidación Torre de Isso	30.000,00		
920.0	63200.00		Adecuación de espacio joven en edificio "La Lonja"	119.296,82	149.296,82	
	64		Gastos en inversiones de carácter inmaterial			
	641		Gastos en aplicaciones informáticas			
132.0	64100.00		Aplicativo plan de protección policial	6.000,00		
162.2	64100.00		Punto limpio: Adquisición aplicación informática	2.178,00		
432.0	64100.00		Página Web Turismo	6.000,00	14.178,00	884.779,02
TOTAL CAPITULO...				884.779,02	884.779,02	884.779,02



Intervención

Expediente 1229126W



Ayuntamiento de Hellín

ESTADO DE GASTOS

EJERCICIO 2024

CAPITULO 7
TRANSFERENCIAS DE CAPITAL



AYUNTAMIENTO DE HELLÍN

Listado del Presupuesto 2024: Clasificación Económica - SEFYCU 4952915

Código Seguro de Verificación: CPAA AE9U LWDP XKDU 4DYW

La comprobación de la autenticidad de este documento y otra información está disponible en <https://hellin.sedipualba.es/>



FIRMADO POR



La comprobación de la autenticidad de este documento y otra información está disponible en https://hellin.sedipualba.es/

Listado del Presupuesto 2024: Clasificación Económica - SEFYCU 4952915

AYUNTAMIENTO DE HELLÍN

Código Seguro de Verificación: CPAA AEGU LWDP XKDU 4DYW



Intervención

Expediente 1229126W

Ayuntamiento de Hellín

PRESUPUESTO ECONOMICO DE GASTOS. CLASIFICACION ECONOMICA

CAPITULO: 7 TRANSFERENCIAS DE CAPITAL

Página: 29

CLASIFICACION			DENOMINACION DE LAS APLICACIONES	T O T A L E S		
POR PRG.	ECON.	ORG.		POR CONCEPTO	POR ARTICULO	POR CAPITULO
	7		TRANSFERENCIAS DE CAPITAL			
	76		A Entidades Locales			
	761		A Diputaciones, Consejos o Cabildos			
342.0	76100.00		Aportación Ayuntamiento a la instalación de paneles fotovoltaicos en piscina cubierta	14.809,55	14.809,55	
	78		A familias e instituciones sin fines de lucro			
	780		A familias e instituciones sin fines de lucro			
312.0	78000.00		Subvención HAFEP. Instalaciones	3.000,00		
312.0	78000.01		Subvención Asociación Desarrollo. Instalaciones	3.000,00		
338.0	78000.01		Subvencion a la Cofradía Ntra. Sra. del Rosario	50.000,00	56.000,00	70.809,55
			TOTAL CAPITULO...	70.809,55	70.809,55	70.809,55



Intervención

Expediente 1229126W



Ayuntamiento de Hellín

ESTADO DE GASTOS

EJERCICIO 2024

CAPITULO 9
PASIVOS FINANCIEROS



AYUNTAMIENTO DE HELLÍN

Listado del Presupuesto 2024: Clasificación Económica - SEFYCU 4952915

Código Seguro de Verificación: CPAA AE9U LWDP XKDU 4DYW

La comprobación de la autenticidad de este documento y otra información está disponible en <https://hellin.sedipualba.es/>



FIRMADO POR



Intervención

Expediente 1229126W

Ayuntamiento de Hellín

PRESUPUESTO ECONOMICO DE GASTOS. CLASIFICACION ECONOMICA

CAPITULO: 9 PASIVOS FINANCIEROS

Página: 31

CLASIFICACION			DENOMINACION DE LAS APLICACIONES	T O T A L E S		
POR PRG.	ECON.	ORG.		POR CONCEPTO	POR ARTICULO	POR CAPITULO
	9		PASIVOS FINANCIEROS			
	91		Amortización de préstamos y de operaciones en euros			
	911		Amortización de préstamos a largo plazo de entes del sector público			
011.0	91101.02		Amortización REINDUS 2010	38.434,93		
	913		Amortización de préstamos a largo plazo de entes de fuera del sector público			
011.0	91301.00		Amortización préstamo CCM	376.470,52		
011.0	91301.01		Amortización préstamo Unicaja Banco	163.461,52		
011.0	91301.05		Amortización préstamo GLOBALCAJA	163.461,52		
011.0	91301.06		Amortización préstamo Eurocaja Rural	326.923,04	1.068.751,53	1.068.751,53
			TOTAL CAPITULO...	1.068.751,53	1.068.751,53	1.068.751,53
			TOTAL GENERAL...	24.431.104,38	24.431.104,38	24.431.104,38

AYUNTAMIENTO DE HELLÍN
 Listado del Presupuesto 2024: Clasificación Económica - SEFYCU 4952915
 La comprobación de la autenticidad de este documento y otra información está disponible en https://hellin.sedipualba.es/

Código Seguro de Verificación: CPAA AE9U LWDP XKDU 4DYW

Ayuntamiento de Hellín

PRESUPUESTO DE GASTOS

EJERCICIO 2024

Ayuntamiento de Hellín

ESTADO DE GASTOS

EJERCICIO 2024

AREA DE GASTO 0

DEUDA PUBLICA.

* POLITICA DE GASTO 0.1: Deuda Pública.

- GRUPO DE PROGRAMAS 0.11: Deuda Pública.

> PROGRAMA 0.110: Deuda Pública.

Ayuntamiento de Hellín

PRESUPUESTO ECONOMICO DE GASTOS

RELACION DE APLICACIONES PRESUPUESTARIAS

AREA DE GASTO: 0

POLITICA DE GASTO: 0.1

GRUPO DE PROGRAMAS: 0.1.1

PROGRAMA: 0.1.1.0

APLICACIÓN PRESUPUESTARIA		DENOMINACION DE LA APLICACIÓN	POR SUBCONCEPTO	POR CONCEPTO	POR ARTICULO	POR CAPITULO
CLASIFI. POR PRG.	CLASIFICACION ECONOMICA					
		CAPITULO 3. GASTOS FINANCIEROS				
		Art. 31. De préstamos y otras operaciones financieras en euros				
0110	3100102	Intereses préstamos CCM	50.440,85			
0110	3100106	Intereses Diputación	51.484,26			
0110	3100108	Intereses préstamos Globalcaja 2021	103.073,44			
0110	3100109	Intereses préstamo Unicaja Banco	94.706,40			
0110	3100110	Intereses préstamo Eurocaja rural	181.159,61	480.864,56	480.864,56	
TOTAL CAPITULO 3. SUBPROGRAMA 0.1.10						480.864,56

Ayuntamiento de Hellín

PRESUPUESTO ECONOMICO DE GASTOS

RELACION DE APLICACIONES PRESUPUESTARIAS

AREA DE GASTO: 0

POLITICA DE GASTO: 0.1

GRUPO DE PROGRAMAS: 0.1.1

PROGRAMA: 0.1.1.0

APLICACIÓN PRESUPUESTARIA		DENOMINACION DE LA APLICACIÓN	POR SUBCONCEPTO	POR CONCEPTO	POR ARTICULO	POR CAPITULO
CLASIFI. POR PRG.	CLASIFICACION ECONOMICA					
		CAPITULO 9. PASIVOS FINANCIEROS				
		Art. 91. Amortización de préstamos y de operaciones en euros				
0110	9110102	Amortización REINDUS 2010	38.434,93	38.434,93		
0110	9130100	Amortización préstamo CCM	376.470,52	376.470,52		
0110	9130101	Amortización préstamo Unicaja Banco	163.461,52	163.461,52		
0110	9130105	Amortización préstamo GLOBALCAJA	163.461,52	163.461,52		
0110	9130106	Amortización préstamo Eurocaja Rural	326.923,04	326.923,04	1.068.751,53	
TOTAL CAPITULO 9. SUBPROGRAMA 0.1.10						1.068.751,53

Ayuntamiento de Hellín

PRESUPUESTO ECONOMICO DE GASTOS

RESUMEN ECONOMICO POR CAPITULOS DEL AREA DE GASTO: 0 DEUDA PUBLICA.

CAPITULOS									
	I	II	III	IV	V	VI	VII	VIII	IX
SUBPROGRAMA	Gastos de Personal	Gastos en bienes ctes. y servicios	Gastos Financieros	Transferencias Corrientes	Fondo de Contingencia	Inversiones Reales	Transferencias de capital	Activos Financieros	Pasivos Financieros
0.1.10			480.864,56						1.068.751,53
TOTALES			480.864,56						1.068.751,53

Ayuntamiento de Hellín

PRESUPUESTO ECONOMICO DE GASTOS

RESUMEN ECONOMICO POR CAPITULOS DEL AREA DE GASTO: 0 DEUDA PUBLICA.

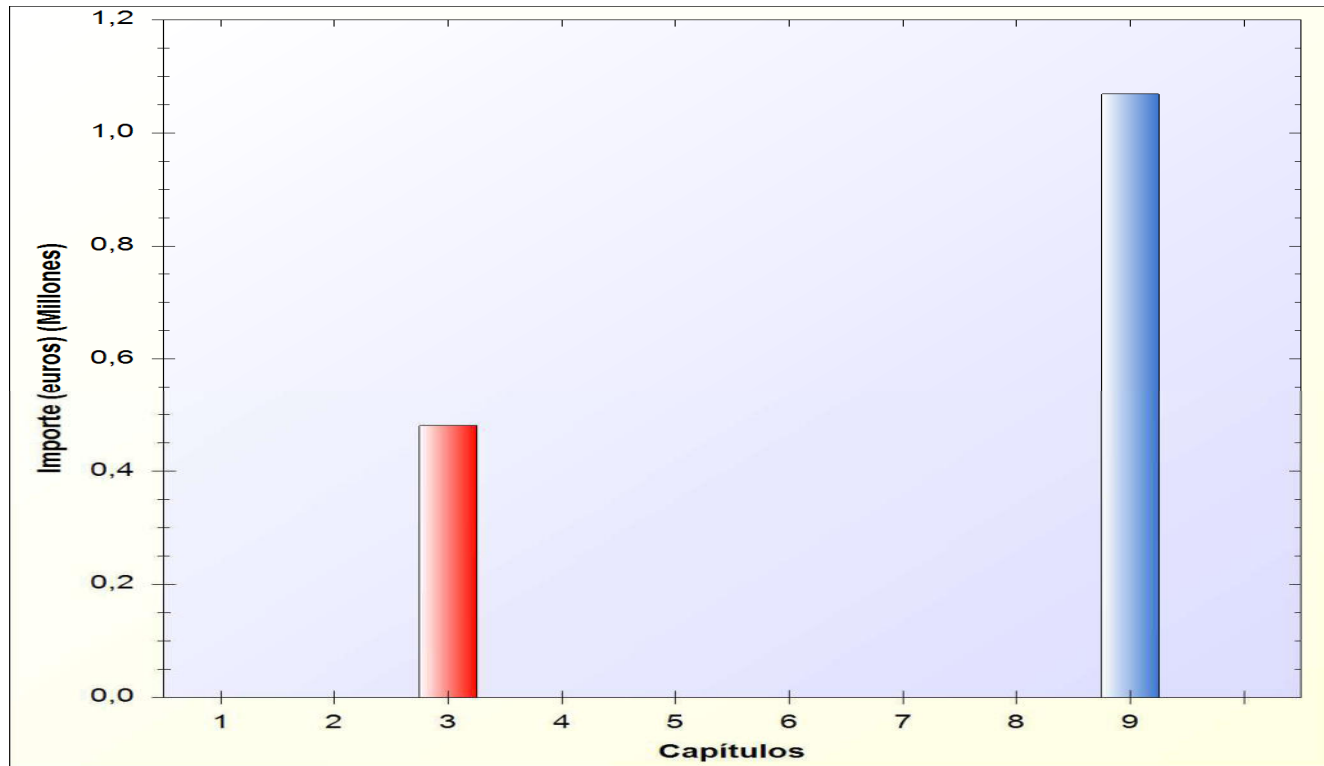

Ayuntamiento de Hellín

ESTADO DE GASTOS

EJERCICIO 2024

AREA DE GASTO 1

SERVICIOS PUBLICOS BASICOS

*** POLITICA DE GASTO 1.3: Seguridad y movilidad ciudadana.**

- GRUPO DE PROGRAMAS 1.32: Seguridad y Orden Público.
 - > PROGRAMA 1.320: Seguridad y Orden Público.
- GRUPO DE PROGRAMAS 1.33: Ordenación del tráfico y del estacionamiento.
 - > PROGRAMA 1.330: Ordenación del tráfico y del estacionamiento.
- GRUPO DE PROGRAMAS 1.35: Protección civil.
 - > PROGRAMA 1.350: Protección civil.
- GRUPO DE PROGRAMAS 1.36: Servicio de prevención y extinción de incendios
 - > PROGRAMA 1.360: Servicio de prevención y extinción de incendios

*** POLITICA DE GASTO 1.5: Vivienda y urbanismo.**

- GRUPO DE PROGRAMAS 1.51: Urbanismo: planeamiento, gestión, ejecución y disciplina
 - > PROGRAMA 1.510: Urbanismo: planeamiento, gestión, ejecución y disciplina urbanística.
- GRUPO DE PROGRAMAS 1.52: Vivienda.
 - > PROGRAMA 1.522: Conservación y rehabilitación de la edificación
- GRUPO DE PROGRAMAS 1.53: Vías públicas
 - > PROGRAMA 1.532: Pavimentación de vías públicas

*** POLITICA DE GASTO 1.6: Bienestar comunitario.**

- GRUPO DE PROGRAMAS 1.61: Abastecimiento domiciliario de agua potable.
 - > PROGRAMA 1.610: Abastecimiento domiciliario de agua potable.
- GRUPO DE PROGRAMAS 1.62: Recogida, gestión y tratamiento de residuos.
 - > PROGRAMA 1.621: Recogida de residuos.
 - > PROGRAMA 1.622: Gestión de residuos sólidos urbanos.
 - > PROGRAMA 1.623: Tratamiento de residuos.
- GRUPO DE PROGRAMAS 1.64: Cementerio y servicios funerarios.
 - > PROGRAMA 1.640: Cementerio y servicios funerarios.
- GRUPO DE PROGRAMAS 1.65: Alumbrado público.

- > PROGRAMA 1.650: Alumbrado público.

*** POLITICA DE GASTO 1.7: Medio ambiente.**

- GRUPO DE PROGRAMAS 1.70: Administración general del medio ambiente.
 - > PROGRAMA 1.700: Administración general del medio ambiente.
 - > PROGRAMA 1.701: Administración general del medio ambiente.
- GRUPO DE PROGRAMAS 1.71: Parques y jardines.
 - > PROGRAMA 1.710: Parques y jardines.

Ayuntamiento de Hellín

PRESUPUESTO ECONOMICO DE GASTOS

RELACION DE APLICACIONES PRESUPUESTARIAS

AREA DE GASTO: 1

POLITICA DE GASTO: 1.3

GRUPO DE PROGRAMAS: 1.3.2

PROGRAMA: 1.3.2.0

APLICACIÓN PRESUPUESTARIA		DENOMINACION DE LA APLICACIÓN	POR SUBCONCEPTO	POR CONCEPTO	POR ARTICULO	POR CAPITULO
CLASIFI. POR PRG.	CLASIFICACION ECONOMICA					
		CAPITULO 1. GASTOS DE PERSONAL.				
		Art. 12. Personal funcionario				
1320	1200100	Retribuciones básicas personal: Policía Grupo A2	180,85			
1320	1200300	Retribuciones básicas personal: Policía Grupo C1	609.765,49			
1320	1200400	Retribuciones básicas personal: Policía Grupo C2	24.639,11			
1320	1200600	Antigüedad personal: Policía	91.569,33	726.154,78		
1320	1210000	Complemento de destino personal: Policía	255.302,20	255.302,20		
1320	1210100	Complemento específico personal: Policía	537.961,24	537.961,24		
1320	1210300	CPT Funcionarios Policía	68.179,32	68.179,32	1.587.597,54	
		Art. 15. Incentivos al rendimiento				
1320	1510000	Gratificaciones personal: Policía	90.000,00	90.000,00	90.000,00	
		Art. 16. Cuotas, prestaciones y gastos sociales a cargo del empleador				
1320	1600000	Seguridad social personal funcionario: Policía	575.709,08	575.709,08	575.709,08	
TOTAL CAPITULO 1. SUBPROGRAMA 1.3.20						2.253.306,62

Ayuntamiento de Hellín

PRESUPUESTO ECONOMICO DE GASTOS

RELACION DE APLICACIONES PRESUPUESTARIAS

AREA DE GASTO: 1

POLITICA DE GASTO: 1.3

GRUPO DE PROGRAMAS: 1.3.2

PROGRAMA: 1.3.2.0

APLICACIÓN PRESUPUESTARIA		DENOMINACION DE LA APLICACIÓN	POR SUBCONCEPTO	POR CONCEPTO	POR ARTICULO	POR CAPITULO
CLASIFI. POR PRG.	CLASIFICACION ECONOMICA					
		CAPITULO 2. GASTOS CORRIENTES EN BIENES Y SERVICIOS				
		Art. 21. Reparaciones, mantenimiento y conservación				
1320	2130000	Reparación maquinaria, instalaciones y utillaje: Policía	1.500,00	1.500,00		
1320	2140000	Reparación vehículos: Policía	10.000,00	10.000,00	11.500,00	
		Art. 22. Material, suministros y otros				
1320	2210400	Vestuario y equipación: Policía	40.000,00			
1320	2210600	Productos farmacéuticos y material sanitario. Test drogas	2.000,00			
1320	2219900	Otros suministros: Munición práctica de tiro Policía	1.800,00	43.800,00		
1320	2269900	Gastos diversos: Policía	10.000,00	10.000,00		
1320	2270600	Mantenimiento programa informático Policía	11.858,00	11.858,00	65.658,00	
TOTAL CAPITULO 2. SUBPROGRAMA 1.3.20						77.158,00

Ayuntamiento de Hellín

PRESUPUESTO ECONOMICO DE GASTOS

RELACION DE APLICACIONES PRESUPUESTARIAS

AREA DE GASTO: 1

POLITICA DE GASTO: 1.3

GRUPO DE PROGRAMAS: 1.3.2

PROGRAMA: 1.3.2.0

APLICACIÓN PRESUPUESTARIA		DENOMINACION DE LA APLICACIÓN	POR SUBCONCEPTO	POR CONCEPTO	POR ARTICULO	POR CAPITULO
CLASIFI. POR PRG.	CLASIFICACION ECONOMICA					
		CAPITULO 6. INVERSIONES REALES				
		Art. 62. Inversión nueva asociada al funcionamiento operativo de los servicios				
1320	6230000	Maquinaria, instalaciones y utillaje: Policía	83.240,00	83.240,00		
1320	6250000	Mobiliario: Policía	3.500,00	3.500,00	86.740,00	
		Art. 64. Gastos en inversiones de carácter inmaterial				
1320	6410000	Aplicativo plan de protección policial	6.000,00	6.000,00	6.000,00	
TOTAL CAPITULO 6. SUBPROGRAMA 1.3.20						92.740,00

Ayuntamiento de Hellín

PRESUPUESTO ECONOMICO DE GASTOS

RELACION DE APLICACIONES PRESUPUESTARIAS

AREA DE GASTO: 1

POLITICA DE GASTO: 1.3

GRUPO DE PROGRAMAS: 1.3.3

PROGRAMA: 1.3.3.0

APLICACIÓN PRESUPUESTARIA		DENOMINACION DE LA APLICACIÓN	POR SUBCONCEPTO	POR CONCEPTO	POR ARTICULO	POR CAPITULO
CLASIFI. POR PRG.	CLASIFICACION ECONOMICA					
		CAPITULO 2. GASTOS CORRIENTES EN BIENES Y SERVICIOS				
		Art. 21. Reparaciones, mantenimiento y conservación				
1330	2130100	Reparación maquinaria, instalaciones técnicas y utillaje: Semáforos	4.500,00	4.500,00	4.500,00	
		Art. 22. Material, suministros y otros				
1330	2210000	Energía eléctrica: Semáforos	5.000,00			
1330	2219900	Placas de vado	1.000,00	6.000,00		
1330	2270400	Contrato grua recogida vehículos "ampliable"	20.000,00	20.000,00	26.000,00	
TOTAL CAPITULO 2. SUBPROGRAMA 1.3.30						30.500,00

Ayuntamiento de Hellín

PRESUPUESTO ECONOMICO DE GASTOS

RELACION DE APLICACIONES PRESUPUESTARIAS

AREA DE GASTO: 1

POLITICA DE GASTO: 1.3

GRUPO DE PROGRAMAS: 1.3.3

PROGRAMA: 1.3.3.0

APLICACIÓN PRESUPUESTARIA		DENOMINACION DE LA APLICACIÓN	POR SUBCONCEPTO	POR CONCEPTO	POR ARTICULO	POR CAPITULO
CLASIFI. POR PRG.	CLASIFICACION ECONOMICA					
1330	6230000	<p style="text-align: center;">CAPITULO 6. INVERSIONES REALES</p> <p>Art. 62. Inversión nueva asociada al funcionamiento operativo de los servicios</p> <p>Maquinaria, instalaciones técnicas y utillaje: Ordenación del tráfico, señales</p>	15.000,00	15.000,00	15.000,00	
TOTAL CAPITULO 6. SUBPROGRAMA 1.3.30						15.000,00

Ayuntamiento de Hellín

PRESUPUESTO ECONOMICO DE GASTOS

RELACION DE APLICACIONES PRESUPUESTARIAS

AREA DE GASTO: 1

POLITICA DE GASTO: 1.3

GRUPO DE PROGRAMAS: 1.3.5

PROGRAMA: 1.3.5.0

APLICACIÓN PRESUPUESTARIA		DENOMINACION DE LA APLICACIÓN	POR SUBCONCEPTO	POR CONCEPTO	POR ARTICULO	POR CAPITULO
CLASIFI. POR PRG.	CLASIFICACION ECONOMICA					
1350	2219900	<p style="text-align: center;">CAPITULO 2. GASTOS CORRIENTES EN BIENES Y SERVICIOS</p> <p>Art. 22. Material, suministros y otros</p> <p>Protección civil.Suministro seguridad</p>	3.000,00	3.000,00	3.000,00	
TOTAL CAPITULO 2. SUBPROGRAMA 1.3.50						3.000,00

Ayuntamiento de Hellín

PRESUPUESTO ECONOMICO DE GASTOS

RELACION DE APLICACIONES PRESUPUESTARIAS

AREA DE GASTO: 1

POLITICA DE GASTO: 1.3

GRUPO DE PROGRAMAS: 1.3.6

PROGRAMA: 1.3.6.0

APLICACIÓN PRESUPUESTARIA		DENOMINACION DE LA APLICACIÓN	POR SUBCONCEPTO	POR CONCEPTO	POR ARTICULO	POR CAPITULO
CLASIFI. POR PRG.	CLASIFICACION ECONOMICA					
1360	2250200	<p style="text-align: center;">CAPITULO 2. GASTOS CORRIENTES EN BIENES Y SERVICIOS</p> <p>Art. 22. Material, suministros y otros</p> <p>Tasas servicio por actuaciones SEPEI</p>	12.000,00	12.000,00	12.000,00	
TOTAL CAPITULO 2. SUBPROGRAMA 1.3.60						12.000,00

Ayuntamiento de Hellín

PRESUPUESTO ECONOMICO DE GASTOS

RELACION DE APLICACIONES PRESUPUESTARIAS

AREA DE GASTO: 1

POLITICA DE GASTO: 1.3

GRUPO DE PROGRAMAS: 1.3.6

PROGRAMA: 1.3.6.0

APLICACIÓN PRESUPUESTARIA		DENOMINACION DE LA APLICACIÓN	POR SUBCONCEPTO	POR CONCEPTO	POR ARTICULO	POR CAPITULO
CLASIFI. POR PRG.	CLASIFICACION ECONOMICA					
1360	4610000	<p style="text-align: center;">CAPITULO 4. TRANSFERENCIAS CORRIENTES</p> <p>Art. 46. A Entidades Locales</p> <p>Diputación. Servicio bomberos</p>	317.705,48	317.705,48	317.705,48	
TOTAL CAPITULO 4. SUBPROGRAMA 1.3.60						317.705,48

Ayuntamiento de Hellín

PRESUPUESTO ECONOMICO DE GASTOS

RELACION DE APLICACIONES PRESUPUESTARIAS

AREA DE GASTO: 1

POLITICA DE GASTO: 1.5

GRUPO DE PROGRAMAS: 1.5.1

PROGRAMA: 1.5.1.0

APLICACIÓN PRESUPUESTARIA		DENOMINACION DE LA APLICACIÓN	POR SUBCONCEPTO	POR CONCEPTO	POR ARTICULO	POR CAPITULO
CLASIFI. POR PRG.	CLASIFICACION ECONOMICA					
		CAPITULO 1. GASTOS DE PERSONAL.				
		Art. 12. Personal funcionario				
1510	1200000	Retribuciones básicas personal: Urbanismo Grupo A1	43.220,57			
1510	1200100	Retribuciones básicas personal: Urbanismo Grupo A2	18.696,70			
1510	1200300	Retribuciones básicas personal: Urbanismo Grupo C1	70.765,09			
1510	1200400	Retribuciones básicas personal: Urbanismo Grupo C2	108.199,24			
1510	1200600	Antigüedad personal: Urbanismo	27.100,36	267.981,96		
1510	1210000	Complemento de destino personal: Urbanismo	106.322,52	106.322,52		
1510	1210100	Complemento específico personal: Urbanismo	129.896,63	129.896,63		
1510	1210300	CPT Funcionarios Urbanismo	30.373,68	30.373,68	534.574,79	
		Art. 13. Personal Laboral				
1510	1300000	Personal laboral fijo: Urbanismo	67.303,37			
1510	1300300	CPT Personal Laboral Fijo Urbanismo	1.272,24	68.575,61	68.575,61	
		Art. 16. Cuotas, prestaciones y gastos sociales a cargo del empleador				
1510	1600000	Seguridad social personal funcionario: Urbanismo	157.460,28			
1510	1600100	Seguridad social personal laboral: Urbanismo	23.733,22	181.193,50	181.193,50	
TOTAL CAPITULO 1. SUBPROGRAMA 1.5.10						784.343,90

Ayuntamiento de Hellín

PRESUPUESTO ECONOMICO DE GASTOS

RELACION DE APLICACIONES PRESUPUESTARIAS

AREA DE GASTO: 1

POLITICA DE GASTO: 1.5

GRUPO DE PROGRAMAS: 1.5.1

PROGRAMA: 1.5.1.0

APLICACIÓN PRESUPUESTARIA		DENOMINACION DE LA APLICACIÓN	POR SUBCONCEPTO	POR CONCEPTO	POR ARTICULO	POR CAPITULO
CLASIFI. POR PRG.	CLASIFICACION ECONOMICA					
		CAPITULO 2. GASTOS CORRIENTES EN BIENES Y SERVICIOS				
		Art. 22. Material, suministros y otros				
1510	2210400	Vestuario y equipación: Brigadilla	10.977,00	10.977,00		
1510	2260200	Publicidad y propaganda: Urbanismo	1.000,00	1.000,00	11.977,00	
TOTAL CAPITULO 2. SUBPROGRAMA 1.5.10						11.977,00

Ayuntamiento de Hellín

PRESUPUESTO ECONOMICO DE GASTOS

RELACION DE APLICACIONES PRESUPUESTARIAS

AREA DE GASTO: 1

POLITICA DE GASTO: 1.5

GRUPO DE PROGRAMAS: 1.5.2

PROGRAMA: 1.5.2.2

APLICACIÓN PRESUPUESTARIA		DENOMINACION DE LA APLICACIÓN	POR SUBCONCEPTO	POR CONCEPTO	POR ARTICULO	POR CAPITULO
CLASIFI. POR PRG.	CLASIFICACION ECONOMICA					
1522	2120000	<p style="text-align: center;">CAPITULO 2. GASTOS CORRIENTES EN BIENES Y SERVICIOS</p> <p>Art. 21. Reparaciones, mantenimiento y conservación</p> <p>Reparaciones, mantenimiento y conservación: Obras por cuenta de terceros.</p>	6.000,00	6.000,00	6.000,00	
TOTAL CAPITULO 2. SUBPROGRAMA 1.5.22						6.000,00

Ayuntamiento de Hellín

PRESUPUESTO ECONOMICO DE GASTOS

RELACION DE APLICACIONES PRESUPUESTARIAS

AREA DE GASTO: 1

POLITICA DE GASTO: 1.5

GRUPO DE PROGRAMAS: 1.5.3

PROGRAMA: 1.5.3.2

APLICACIÓN PRESUPUESTARIA		DENOMINACION DE LA APLICACIÓN	POR SUBCONCEPTO	POR CONCEPTO	POR ARTICULO	POR CAPITULO
CLASIFI. POR PRG.	CLASIFICACION ECONOMICA					
		CAPITULO 2. GASTOS CORRIENTES EN BIENES Y SERVICIOS				
		Art. 21. Reparaciones, mantenimiento y conservación				
1532	210000	Reparaciones, mantenimiento y conservación: Vías públicas	45.000,00	45.000,00		
1532	2130000	Reparación maquinaria, instalaciones técnicas y utillaje: Brigadilla	5.000,00	5.000,00		
1532	2190200	Conservación y reparación placas de calle	1.000,00	1.000,00	51.000,00	
TOTAL CAPITULO 2. SUBPROGRAMA 1.5.32						51.000,00

Ayuntamiento de Hellín

PRESUPUESTO ECONOMICO DE GASTOS

RELACION DE APLICACIONES PRESUPUESTARIAS

AREA DE GASTO: 1

POLITICA DE GASTO: 1.5

GRUPO DE PROGRAMAS: 1.5.3

PROGRAMA: 1.5.3.2

APLICACIÓN PRESUPUESTARIA		DENOMINACION DE LA APLICACIÓN	POR SUBCONCEPTO	POR CONCEPTO	POR ARTICULO	POR CAPITULO
CLASIFI. POR PRG.	CLASIFICACION ECONOMICA					
		CAPITULO 6. INVERSIONES REALES				
		Art. 61. Inversiones de reposición de infraestructuras y bienes destinados al uso general				
1532	6190000	Planes provinciales. Reposición en infraestructuras y bienes destinados al uso general	128.000,00			
1532	6190300	Plan de mejoras de infraestructuras	210.000,00	338.000,00	338.000,00	
		Art. 62. Inversión nueva asociada al funcionamiento operativo de los servicios				
1532	6230000	Maquinaria, instalaciones y utillaje: Obras y servicios	2.000,00	2.000,00	2.000,00	
TOTAL CAPITULO 6. SUBPROGRAMA 1.5.32						340.000,00

Ayuntamiento de Hellín

PRESUPUESTO ECONOMICO DE GASTOS

RELACION DE APLICACIONES PRESUPUESTARIAS

AREA DE GASTO: 1

POLITICA DE GASTO: 1.6

GRUPO DE PROGRAMAS: 1.6.1

PROGRAMA: 1.6.1.0

APLICACIÓN PRESUPUESTARIA		DENOMINACION DE LA APLICACIÓN	POR SUBCONCEPTO	POR CONCEPTO	POR ARTICULO	POR CAPITULO
CLASIFI. POR PRG.	CLASIFICACION ECONOMICA					
1610	2090000	<p style="text-align: center;">CAPITULO 2. GASTOS CORRIENTES EN BIENES Y SERVICIOS</p> <p>Art. 20. Arrendamientos y cánones</p> <p>Canon regulación agua y vertidos</p>	43.823,82	43.823,82	43.823,82	
TOTAL CAPITULO 2. SUBPROGRAMA 1.6.10						43.823,82

Ayuntamiento de Hellín

PRESUPUESTO ECONOMICO DE GASTOS

RELACION DE APLICACIONES PRESUPUESTARIAS

AREA DE GASTO: 1

POLITICA DE GASTO: 1.6

GRUPO DE PROGRAMAS: 1.6.1

PROGRAMA: 1.6.1.0

APLICACIÓN PRESUPUESTARIA		DENOMINACION DE LA APLICACIÓN	POR SUBCONCEPTO	POR CONCEPTO	POR ARTICULO	POR CAPITULO
CLASIFI. POR PRG.	CLASIFICACION ECONOMICA					
1610	4800000	<p style="text-align: center;">CAPITULO 4. TRANSFERENCIAS CORRIENTES</p> <p>Art. 48. A familias e Instituciones din fines de lucro</p> <p>Aportación a la comunidad de regantes "Juan Martínez Parras"</p>	9.336,00	9.336,00	9.336,00	
TOTAL CAPITULO 4. SUBPROGRAMA 1.6.10						9.336,00

Ayuntamiento de Hellín

PRESUPUESTO ECONOMICO DE GASTOS

RELACION DE APLICACIONES PRESUPUESTARIAS

AREA DE GASTO: 1

POLITICA DE GASTO: 1.6

GRUPO DE PROGRAMAS: 1.6.2

PROGRAMA: 1.6.2.1

APLICACIÓN PRESUPUESTARIA		DENOMINACION DE LA APLICACIÓN	POR SUBCONCEPTO	POR CONCEPTO	POR ARTICULO	POR CAPITULO
CLASIFI. POR PRG.	CLASIFICACION ECONOMICA					
1621	2270000	<p style="text-align: center;">CAPITULO 2. GASTOS CORRIENTES EN BIENES Y SERVICIOS</p> <p>Art. 22. Material, suministros y otros</p> <p>Contrato recogida de RSU y limpieza viaria</p>	1.395.498,07	1.395.498,07	1.395.498,07	
TOTAL CAPITULO 2. SUBPROGRAMA 1.6.21						1.395.498,07

Ayuntamiento de Hellín

PRESUPUESTO ECONOMICO DE GASTOS

RELACION DE APLICACIONES PRESUPUESTARIAS

AREA DE GASTO: 1

POLITICA DE GASTO: 1.6

GRUPO DE PROGRAMAS: 1.6.2

PROGRAMA: 1.6.2.2

APLICACIÓN PRESUPUESTARIA		DENOMINACION DE LA APLICACIÓN	POR SUBCONCEPTO	POR CONCEPTO	POR ARTICULO	POR CAPITULO
CLASIFI. POR PRG.	CLASIFICACION ECONOMICA					
CAPITULO 2. GASTOS CORRIENTES EN BIENES Y SERVICIOS						
Art. 21. Reparaciones, mantenimiento y conservación						
1622	2100000	Limpieza y sellado de vertederos	25.000,00	25.000,00	25.000,00	
Art. 22. Material, suministros y otros						
1622	2269900	Gastos diversos: Punto limpio	2.657,16	2.657,16		
1622	2270000	Contrato empresa Punto Limpio	27.600,00	27.600,00		
1622	2270100	Contrato de gestión residuos punto limpio	127.050,00	127.050,00		
1622	2270200	Gestión de residuos sólidos peligrosos	44.950,00	44.950,00		
1622	2270600	Contrato mantenimiento programa RSU	2.904,00	2.904,00	205.161,16	
TOTAL CAPITULO 2. SUBPROGRAMA 1.6.22						230.161,16

Ayuntamiento de Hellín

PRESUPUESTO ECONOMICO DE GASTOS

RELACION DE APLICACIONES PRESUPUESTARIAS

AREA DE GASTO: 1

POLITICA DE GASTO: 1.6

GRUPO DE PROGRAMAS: 1.6.2

PROGRAMA: 1.6.2.2

APLICACIÓN PRESUPUESTARIA		DENOMINACION DE LA APLICACIÓN	POR SUBCONCEPTO	POR CONCEPTO	POR ARTICULO	POR CAPITULO
CLASIFI. POR PRG.	CLASIFICACION ECONOMICA					
		CAPITULO 6. INVERSIONES REALES				
		Art. 62. Inversión nueva asociada al funcionamiento operativo de los servicios				
1622	6220000	Mejoras de las instalaciones del punto limpio. Next. Generation	1.614,58	1.614,58		
1622	6230001	Asseo punto limpio Agramón	1.000,00	1.000,00		
1622	6230010	Maquinaria y utillaje: Punto limpio de Agramón	6.436,75	6.436,75	9.051,33	
		Art. 64. Gastos en inversiones de carácter inmaterial				
1622	6410000	Punto limpio: Adquisición aplicación informática	2.178,00	2.178,00	2.178,00	
TOTAL CAPITULO 6. SUBPROGRAMA 1.6.22						11.229,33

Ayuntamiento de Hellín

PRESUPUESTO ECONOMICO DE GASTOS

RELACION DE APLICACIONES PRESUPUESTARIAS

AREA DE GASTO: 1

POLITICA DE GASTO: 1.6

GRUPO DE PROGRAMAS: 1.6.2

PROGRAMA: 1.6.2.3

APLICACIÓN PRESUPUESTARIA		DENOMINACION DE LA APLICACIÓN	POR SUBCONCEPTO	POR CONCEPTO	POR ARTICULO	POR CAPITULO
CLASIFI. POR PRG.	CLASIFICACION ECONOMICA					
1623	4670000	<p style="text-align: center;">CAPITULO 4. TRANSFERENCIAS CORRIENTES</p> <p>Art. 46. A Entidades Locales</p> <p>Aportación al consorcio de Medio Ambiente</p>	396.754,77	396.754,77	396.754,77	
TOTAL CAPITULO 4. SUBPROGRAMA 1.6.23						396.754,77

Ayuntamiento de Hellín

PRESUPUESTO ECONOMICO DE GASTOS

RELACION DE APLICACIONES PRESUPUESTARIAS

AREA DE GASTO: 1

POLITICA DE GASTO: 1.6

GRUPO DE PROGRAMAS: 1.6.4

PROGRAMA: 1.6.4.0

APLICACIÓN PRESUPUESTARIA		DENOMINACION DE LA APLICACIÓN	POR SUBCONCEPTO	POR CONCEPTO	POR ARTICULO	POR CAPITULO
CLASIFI. POR PRG.	CLASIFICACION ECONOMICA					
		CAPITULO 1. GASTOS DE PERSONAL.				
		Art. 13. Personal Laboral				
1640	1300000	Personal laboral fijo: Cementerio	57.265,11			
1640	1300300	CPT Personal Laboral Fijo Cementerio	1.749,12	59.014,23	59.014,23	
		Art. 16. Cuotas, prestaciones y gastos sociales a cargo del empleador				
1640	1600100	Seguridad social personal laboral: Cementerio	26.652,26	26.652,26	26.652,26	
TOTAL CAPITULO 1. SUBPROGRAMA 1.6.40						85.666,49

Ayuntamiento de Hellín

PRESUPUESTO ECONOMICO DE GASTOS

RELACION DE APLICACIONES PRESUPUESTARIAS

AREA DE GASTO: 1

POLITICA DE GASTO: 1.6

GRUPO DE PROGRAMAS: 1.6.4

PROGRAMA: 1.6.4.0

APLICACIÓN PRESUPUESTARIA		DENOMINACION DE LA APLICACIÓN	POR SUBCONCEPTO	POR CONCEPTO	POR ARTICULO	POR CAPITULO
CLASIFI. POR PRG.	CLASIFICACION ECONOMICA					
		CAPITULO 2. GASTOS CORRIENTES EN BIENES Y SERVICIOS				
		Art. 21. Reparaciones, mantenimiento y conservación				
1640	2120000	Reparaciones, mantenimiento y conservación: Cementerio	6.000,00	6.000,00	6.000,00	
		Art. 22. Material, suministros y otros				
1640	2210000	Energía eléctrica: Cementerio	450,00	450,00		
1640	2269900	Gastos diversos: Cementerio	2.000,00	2.000,00	2.450,00	
TOTAL CAPITULO 2. SUBPROGRAMA 1.6.40						8.450,00

Ayuntamiento de Hellín

PRESUPUESTO ECONOMICO DE GASTOS

RELACION DE APLICACIONES PRESUPUESTARIAS

AREA DE GASTO: 1

POLITICA DE GASTO: 1.6

GRUPO DE PROGRAMAS: 1.6.4

PROGRAMA: 1.6.4.0

APLICACIÓN PRESUPUESTARIA		DENOMINACION DE LA APLICACIÓN	POR SUBCONCEPTO	POR CONCEPTO	POR ARTICULO	POR CAPITULO
CLASIFI. POR PRG.	CLASIFICACION ECONOMICA					
1640	6230000	<p style="text-align: center;">CAPITULO 6. INVERSIONES REALES</p> <p>Art. 62. Inversión nueva asociada al funcionamiento operativo de los servicios</p> <p>Maquinaria, herramientas y utillaje: Cementerio</p>	4.000,00	4.000,00	4.000,00	
TOTAL CAPITULO 6. SUBPROGRAMA 1.6.40						4.000,00

Ayuntamiento de Hellín

PRESUPUESTO ECONOMICO DE GASTOS

RELACION DE APLICACIONES PRESUPUESTARIAS

AREA DE GASTO: 1

POLITICA DE GASTO: 1.6

GRUPO DE PROGRAMAS: 1.6.5

PROGRAMA: 1.6.5.0

APLICACIÓN PRESUPUESTARIA		DENOMINACION DE LA APLICACIÓN	POR SUBCONCEPTO	POR CONCEPTO	POR ARTICULO	POR CAPITULO
CLASIFI. POR PRG.	CLASIFICACION ECONOMICA					
		CAPITULO 1. GASTOS DE PERSONAL.				
		Art. 12. Personal funcionario				
1650	1200400	Retribuciones básicas personal: Servicios eléctricos Grupo C2	49.521,32			
1650	1200600	Antigüedad personal: Servicios Eléctricos	6.334,35	55.855,67		
1650	1210000	Complemento de destino personal: Servicios Eléctricos	20.742,35	20.742,35		
1650	1210100	Complemento específico personal: Servicios Eléctricos	29.392,57	29.392,57		
1650	1210300	CPT Funcionarios Serv.Eléctricos	8.349,84	8.349,84	114.340,43	
		Art. 16. Cuotas, prestaciones y gastos sociales a cargo del empleador				
1650	1600000	Seguridad social personal funcionario: Servicios Eléctricos	36.460,52	36.460,52	36.460,52	
TOTAL CAPITULO 1. SUBPROGRAMA 1.6.50						150.800,95

Ayuntamiento de Hellín

PRESUPUESTO ECONOMICO DE GASTOS

RELACION DE APLICACIONES PRESUPUESTARIAS

AREA DE GASTO: 1

POLITICA DE GASTO: 1.6

GRUPO DE PROGRAMAS: 1.6.5

PROGRAMA: 1.6.5.0

APLICACIÓN PRESUPUESTARIA		DENOMINACION DE LA APLICACIÓN	POR SUBCONCEPTO	POR CONCEPTO	POR ARTICULO	POR CAPITULO
CLASIFI. POR PRG.	CLASIFICACION ECONOMICA					
		CAPITULO 2. GASTOS CORRIENTES EN BIENES Y SERVICIOS				
		Art. 21. Reparaciones, mantenimiento y conservación				
1650	2100000	Reparaciones, mantenimiento y conservación: Alumbrado público	10.000,00	10.000,00	10.000,00	
		Art. 22. Material, suministros y otros				
1650	2210000	Energía eléctrica: Alumbrado público	318.000,00	318.000,00		
1650	2270100	Contrato de mantenimiento alumbrado público	137.066,76	137.066,76		
1650	2270600	Contrato de mantenimiento eléctrico	3.300,00	3.300,00	458.366,76	
		TOTAL CAPITULO 2. SUBPROGRAMA 1.6.50				468.366,76

Ayuntamiento de Hellín

PRESUPUESTO ECONOMICO DE GASTOS

RELACION DE APLICACIONES PRESUPUESTARIAS

AREA DE GASTO: 1

POLITICA DE GASTO: 1.6

GRUPO DE PROGRAMAS: 1.6.5

PROGRAMA: 1.6.5.0

APLICACIÓN PRESUPUESTARIA		DENOMINACION DE LA APLICACIÓN	POR SUBCONCEPTO	POR CONCEPTO	POR ARTICULO	POR CAPITULO
CLASIFI. POR PRG.	CLASIFICACION ECONOMICA					
1650	6230000	<p style="text-align: center;">CAPITULO 6. INVERSIONES REALES</p> <p>Art. 62. Inversión nueva asociada al funcionamiento operativo de los servicios</p> <p>Maquinaria, herramientas y utillaje: Servicios eléctricos</p>	2.000,00	2.000,00	2.000,00	
TOTAL CAPITULO 6. SUBPROGRAMA 1.6.50						2.000,00

Ayuntamiento de Hellín

PRESUPUESTO ECONOMICO DE GASTOS

RELACION DE APLICACIONES PRESUPUESTARIAS

AREA DE GASTO: 1

POLITICA DE GASTO: 1.7

GRUPO DE PROGRAMAS: 1.7.0

PROGRAMA: 1.7.0.0

APLICACIÓN PRESUPUESTARIA		DENOMINACION DE LA APLICACIÓN	POR SUBCONCEPTO	POR CONCEPTO	POR ARTICULO	POR CAPITULO
CLASIFI. POR PRG.	CLASIFICACION ECONOMICA					
		CAPITULO 1. GASTOS DE PERSONAL.				
		Art. 12. Personal funcionario				
1700	1200000	Retribuciones básicas personal: Medio Ambiente Grupo A1	22.612,59			
1700	1200300	Retribuciones básicas personal: Medio Ambiente Grupo C1	14.044,51			
1700	1200400	Retribuciones básicas personal: Medio Ambiente Grupo C2	24.440,94			
1700	1200600	Antigüedad personal: Medio Ambiente	9.103,12	70.201,16		
1700	1210000	Complemento de destino personal: Medio Ambiente	29.483,59	29.483,59		
1700	1210100	Complemento específico personal: Medio Ambiente	33.234,72	33.234,72		
1700	1210300	CPT Funcionarios Medio Ambiente	8.025,00	8.025,00	140.944,47	
		Art. 13. Personal Laboral				
1700	1300000	Personal laboral fijo: Educación Medio Ambiental	29.702,78			
1700	1300300	CPT Personal Laboral Fijo Educación Medioambiental	516,84	30.219,62	30.219,62	
		Art. 16. Cuotas, prestaciones y gastos sociales a cargo del empleador				
1700	1600000	Seguridad social personal funcionario: Medio Ambiente	37.086,47			
1700	1600100	Seguridad social personal laboral: Medio Ambiente	9.713,80	46.800,27	46.800,27	
		TOTAL CAPITULO 1. SUBPROGRAMA 1.7.00				217.964,36

Ayuntamiento de Hellín

PRESUPUESTO ECONOMICO DE GASTOS

RELACION DE APLICACIONES PRESUPUESTARIAS

AREA DE GASTO: 1

POLITICA DE GASTO: 1.7

GRUPO DE PROGRAMAS: 1.7.0

PROGRAMA: 1.7.0.0

APLICACIÓN PRESUPUESTARIA		DENOMINACION DE LA APLICACIÓN	POR SUBCONCEPTO	POR CONCEPTO	POR ARTICULO	POR CAPITULO
CLASIFI. POR PRG.	CLASIFICACION ECONOMICA					
CAPITULO 2. GASTOS CORRIENTES EN BIENES Y SERVICIOS						
		Art. 21. Reparaciones, mantenimiento y conservación				
1700	2100000	Reparaciones, mantenimiento y conservación: Bienes naturales	500,00	500,00	500,00	
		Art. 22. Material, suministros y otros				
1700	2210000	Energía eléctrica: viveros (Nava e Isso)	1.300,00	1.300,00		
1700	2269900	Gastos diversos: Medio Ambiente	15.000,00	15.000,00		
1700	2269901	Plan de reforestación y campaña concienciación Juventud	6.000,00	6.000,00		
1700	2270600	Contrato para el control de agua en grifo del consumidor	5.178,80	5.178,80		
1700	2270601	Estudios y trabajos técnicos. Asistencia técnica desarrollo estrategia territorial (Considera)	10.000,00	10.000,00	37.478,80	
TOTAL CAPITULO 2. SUBPROGRAMA 1.7.00						37.978,80

Ayuntamiento de Hellín

PRESUPUESTO ECONOMICO DE GASTOS

RELACION DE APLICACIONES PRESUPUESTARIAS

AREA DE GASTO: 1

POLITICA DE GASTO: 1.7

GRUPO DE PROGRAMAS: 1.7.0

PROGRAMA: 1.7.0.1

APLICACIÓN PRESUPUESTARIA		DENOMINACION DE LA APLICACIÓN	POR SUBCONCEPTO	POR CONCEPTO	POR ARTICULO	POR CAPITULO
CLASIFI. POR PRG.	CLASIFICACION ECONOMICA					
		CAPITULO 1. GASTOS DE PERSONAL.				
		Art. 13. Personal Laboral				
1701	1300000	Personal laboral fijo: Sanidad y Salud Ambiental	26.484,79			
1701	1300300	CPT Personal Laboral Fijo Sanidad y Salud Ambiental	755,40	27.240,19	27.240,19	
		Art. 16. Cuotas, prestaciones y gastos sociales a cargo del empleador				
1701	1600100	Seguridad social personal laboral: Sanidad y Salud Ambiental	4.611,76	4.611,76	4.611,76	
TOTAL CAPITULO 1. SUBPROGRAMA 1.7.01						31.851,95

Ayuntamiento de Hellín

PRESUPUESTO ECONOMICO DE GASTOS

RELACION DE APLICACIONES PRESUPUESTARIAS

AREA DE GASTO: 1

POLITICA DE GASTO: 1.7

GRUPO DE PROGRAMAS: 1.7.1

PROGRAMA: 1.7.1.0

APLICACIÓN PRESUPUESTARIA		DENOMINACION DE LA APLICACIÓN	POR SUBCONCEPTO	POR CONCEPTO	POR ARTICULO	POR CAPITULO
CLASIFI. POR PRG.	CLASIFICACION ECONOMICA					
		CAPITULO 1. GASTOS DE PERSONAL.				
		Art. 12. Personal funcionario				
1710	1200400	Retribuciones básicas personal: Parques y Jardines Grupo C2	19.576,32			
1710	1200600	Antigüedad personal: Parques y Jardines	2.575,62	22.151,94		
1710	1210000	Complemento de destino personal: Parques y Jardines	8.341,80	8.341,80		
1710	1210100	Complemento específico personal: Parques y Jardines.	14.179,44	14.179,44		
1710	1210300	CPT Funcionarios Parques y Jardines	3.412,92	3.412,92	48.086,10	
		Art. 13. Personal Laboral				
1710	1300000	Personal laboral fijo: Parques y Jardines	134.648,98			
1710	1300300	CPT Personal Laboral Fijo Parques y Jardines	3.777,00	138.425,98	138.425,98	
		Art. 16. Cuotas, prestaciones y gastos sociales a cargo del empleador				
1710	1600000	Seguridad social personal funcionario: Parques y Jardines	18.107,08			
1710	1600100	Seguridad social personal laboral: Parques y Jardines	55.690,06	73.797,14	73.797,14	
TOTAL CAPITULO 1. SUBPROGRAMA 1.7.10						260.309,22

Ayuntamiento de Hellín

PRESUPUESTO ECONOMICO DE GASTOS

RELACION DE APLICACIONES PRESUPUESTARIAS

AREA DE GASTO: 1

POLITICA DE GASTO: 1.7

GRUPO DE PROGRAMAS: 1.7.1

PROGRAMA: 1.7.1.0

APLICACIÓN PRESUPUESTARIA		DENOMINACION DE LA APLICACIÓN	POR SUBCONCEPTO	POR CONCEPTO	POR ARTICULO	POR CAPITULO
CLASIFI. POR PRG.	CLASIFICACION ECONOMICA					
		CAPITULO 2. GASTOS CORRIENTES EN BIENES Y SERVICIOS				
		Art. 21. Reparaciones, mantenimiento y conservación				
1710	2100000	Reparaciones, mantenimiento y conservación: Parques y jardines, plantas	30.000,00			
1710	2100100	Reparaciones, mantenimiento y conservación: Infraestructuras y bienes naturales. Reposición	15.000,00	45.000,00		
1710	2130000	Reparación maquinaria, instalaciones técnicas y utillaje: Parques y Jardines	4.000,00	4.000,00	49.000,00	
		Art. 22. Material, suministros y otros				
1710	2279900	Parques y jardines. Trabajos realizados por otras empresas, trabajos de poda	18.000,00	18.000,00	18.000,00	
TOTAL CAPITULO 2. SUBPROGRAMA 1.7.10						67.000,00

Ayuntamiento de Hellín

PRESUPUESTO ECONOMICO DE GASTOS

RELACION DE APLICACIONES PRESUPUESTARIAS

AREA DE GASTO: 1

POLITICA DE GASTO: 1.7

GRUPO DE PROGRAMAS: 1.7.1

PROGRAMA: 1.7.1.0

APLICACIÓN PRESUPUESTARIA		DENOMINACION DE LA APLICACIÓN	POR SUBCONCEPTO	POR CONCEPTO	POR ARTICULO	POR CAPITULO
CLASIFI. POR PRG.	CLASIFICACION ECONOMICA					
1710	6230000	<p style="text-align: center;">CAPITULO 6. INVERSIONES REALES</p> <p>Art. 62. Inversión nueva asociada al funcionamiento operativo de los servicios</p> <p>Maquinaria, herramientas y utillaje: Parques y jardines</p>	9.293,63	9.293,63	9.293,63	
TOTAL CAPITULO 6. SUBPROGRAMA 1.7.10						9.293,63

Ayuntamiento de Hellín

PRESUPUESTO ECONOMICO DE GASTOS

RESUMEN ECONOMICO POR CAPITULOS DEL AREA DE GASTO: 1 SERVICIOS PUBLICOS BASICOS

CAPITULOS									
	I	II	III	IV	V	VI	VII	VIII	IX
SUBPROGRAMA	Gastos de Personal	Gastos en bienes ctes. y servicios	Gastos Financieros	Transferencias Corrientes	Fondo de Contingencia	Inversiones Reales	Transferencias de capital	Activos Financieros	Pasivos Financieros
1.3.20	2.253.306,62	77.158,00				92.740,00			
1.3.30		30.500,00				15.000,00			
1.3.50		3.000,00							
1.3.60		12.000,00		317.705,48					
1.5.10	784.343,90	11.977,00							
1.5.22		6.000,00							
1.5.32		51.000,00				340.000,00			
1.6.10		43.823,82		9.336,00					
1.6.21		1.395.498,07							
1.6.22		230.161,16				11.229,33			
1.6.23				396.754,77					
1.6.40	85.666,49	8.450,00				4.000,00			
1.6.50	150.800,95	468.366,76				2.000,00			
1.7.00	217.964,36	37.978,80							
TOTALES									

Ayuntamiento de Hellín

PRESUPUESTO ECONOMICO DE GASTOS

RESUMEN ECONOMICO POR CAPITULOS DEL AREA DE GASTO: 1 SERVICIOS PUBLICOS BASICOS

CAPITULOS									
	I	II	III	IV	V	VI	VII	VIII	IX
SUBPROGRAMA	Gastos de Personal	Gastos en bienes ctes. y servicios	Gastos Financieros	Transferencias Corrientes	Fondo de Contingencia	Inversiones Reales	Transferencias de capital	Activos Financieros	Pasivos Financieros
1.7.01	31.851,95								
1.7.10	260.309,22	67.000,00				9.293,63			
TOTALES	3.784.243,49	2.442.913,61		723.796,25		474.262,96			

PRESUPUESTO ECONOMICO DE GASTOS

RESUMEN ECONOMICO POR CAPITULOS DEL AREA DE GASTO: 1 SERVICIOS PUBLICOS BASICOS

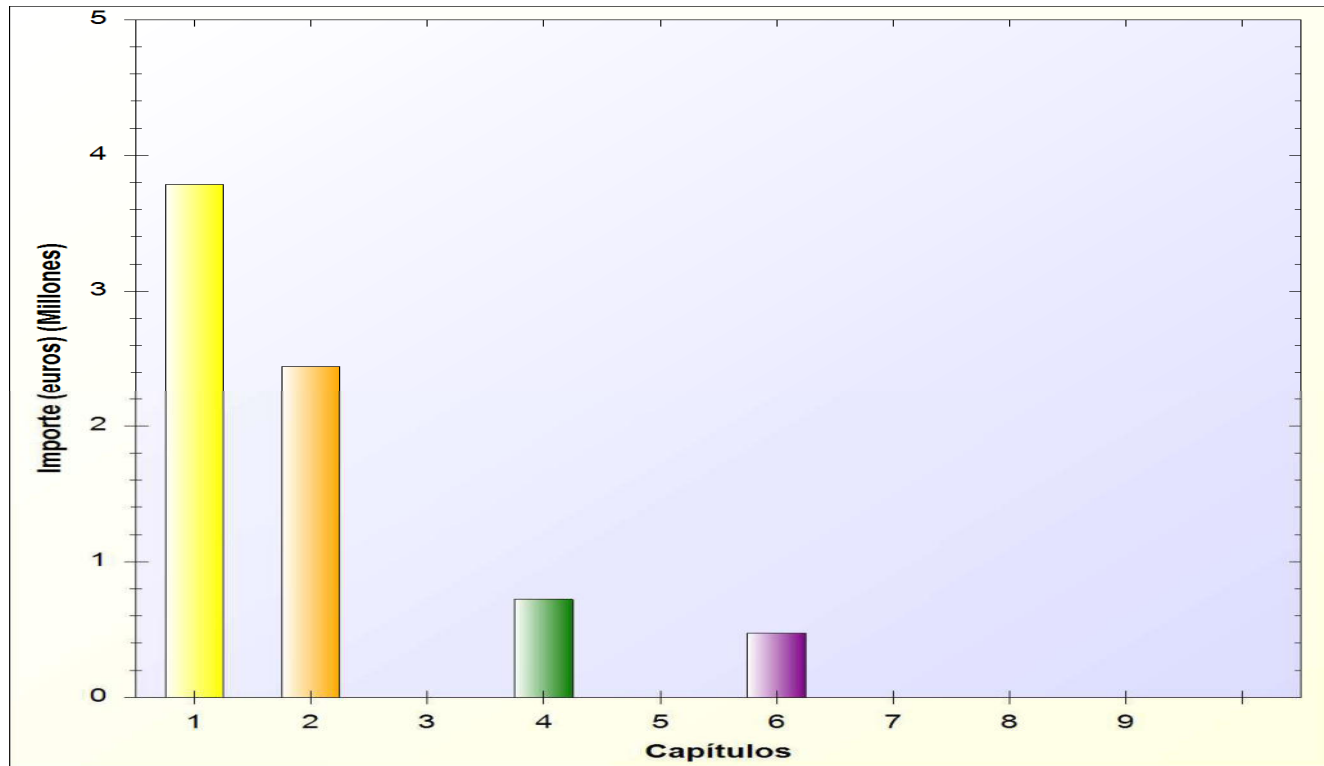

Ayuntamiento de Hellín

ESTADO DE GASTOS

EJERCICIO 2024

AREA DE GASTO 2

ACTUACIONES DE PROTECCION Y PROMOCION SOCIAL.

* POLITICA DE GASTO 2.3: Servicios sociales y promoción social.

- GRUPO DE PROGRAMAS 2.31: Asistencia social primaria.

> PROGRAMA 2.310: Asistencia social primaria.

> PROGRAMA 2.311: Asistencia social primaria.

> PROGRAMA 2.312: Asistencia social primaria.

> PROGRAMA 2.313: Asistencia social primaria.

> PROGRAMA 2.314: Asistencia social primaria.

* POLITICA DE GASTO 2.4: Fomento del empleo.

- GRUPO DE PROGRAMAS 2.41: Fomento del empleo.

> PROGRAMA 2.410: Fomento del empleo.

Ayuntamiento de Hellín

PRESUPUESTO ECONOMICO DE GASTOS

RELACION DE APLICACIONES PRESUPUESTARIAS

AREA DE GASTO: 2

POLITICA DE GASTO: 2.3

GRUPO DE PROGRAMAS: 2.3.1

PROGRAMA: 2.3.1.0

APLICACIÓN PRESUPUESTARIA		DENOMINACION DE LA APLICACIÓN	POR SUBCONCEPTO	POR CONCEPTO	POR ARTICULO	POR CAPITULO
CLASIFI. POR PRG.	CLASIFICACION ECONOMICA					
		CAPITULO 1. GASTOS DE PERSONAL.				
		Art. 12. Personal funcionario				
2310	1200000	Asistencia social primaria. Sueldos del Grupo A1	20.611,50			
2310	1200100	Retribuciones básicas personal: Asistencia Social Grupo A2	38.384,51			
2310	1200400	Retribuciones básicas personal: Asistencia Social Grupo C2	12.234,61			
2310	1200600	Antigüedad personal: Asistencia Social	8.543,58	79.774,20		
2310	1210000	Complemento de destino personal: Asistencia Social	30.861,68	30.861,68		
2310	1210100	Complemento específico personal: Asistencia Social	39.735,89	39.735,89		
2310	1210300	CPT Funcionarios Asistencia Social	4.822,68	4.822,68	155.194,45	
		Art. 13. Personal Laboral				
2310	1300000	Personal laboral fijo e indefinido: Servicios Sociales	673.611,38			
2310	1300300	CPT Personal Laboral Fijo Asistencia social	7.872,00	681.483,38		
2310	1310000	Personal laboral temporal: Servicios Sociales.	29.050,57	29.050,57		
2310	1310300	CPT Personal Laboral Temporal Asistencia Social	516,84	516,84	711.050,79	
		Art. 16. Cuotas, prestaciones y gastos sociales a cargo del empleador				
2310	1600000	Seguridad social personal funcionario: Asistencia Social	42.254,68			
2310	1600100	Seguridad social personal laboral: Servicios Sociales	222.935,90	265.190,58	265.190,58	
TOTAL CAPITULO 1. SUBPROGRAMA 2.3.10						1.131.435,82

Ayuntamiento de Hellín

PRESUPUESTO ECONOMICO DE GASTOS

RELACION DE APLICACIONES PRESUPUESTARIAS

AREA DE GASTO: 2

POLITICA DE GASTO: 2.3

GRUPO DE PROGRAMAS: 2.3.1

PROGRAMA: 2.3.1.0

APLICACIÓN PRESUPUESTARIA		DENOMINACION DE LA APLICACIÓN	POR SUBCONCEPTO	POR CONCEPTO	POR ARTICULO	POR CAPITULO
CLASIFI. POR PRG.	CLASIFICACION ECONOMICA					
CAPITULO 2. GASTOS CORRIENTES EN BIENES Y SERVICIOS						
		Art. 20. Arrendamientos y cánones				
2310	2020000	Arrendamiento local Centro de Mayores	8.000,00	8.000,00	8.000,00	
		Art. 21. Reparaciones, mantenimiento y conservación				
2310	2120000	Reparaciones, mantenimiento y conservación: Centros Sociales	15.000,00			
2310	2120001	Reparaciones, mantenimiento y conservacion: Centro de Mayores	100,00	15.100,00	15.100,00	
		Art. 22. Material, suministros y otros				
2310	2210000	Energía eléctrica: Centros sociales	45.000,00			
2310	2210001	Energía eléctrica: Centros de Mayores	5.500,00			
2310	2210002	Energía eléctrica: Centro de Día avda. Constitución	20.000,00	70.500,00		
2310	2269900	Gastos diversos: PRIS Norte	17.211,73	17.211,73		
2310	2269901	Gastos diversos: Centro de Día avda. Constitución	14.000,00	14.000,00		
2310	2269903	Gastos diversos: Centros sociales	30.500,00	30.500,00		
2310	2270000	Contrato empresa ayuda a domicilio	899.205,11	899.205,11		
2310	2270601	Mantenimiento programa del departamento de S. Sociales	11.827,75	11.827,75	1.043.244,59	
TOTAL CAPITULO 2. SUBPROGRAMA 2.3.10						1.066.344,59

Ayuntamiento de Hellín

PRESUPUESTO ECONOMICO DE GASTOS

RELACION DE APLICACIONES PRESUPUESTARIAS

AREA DE GASTO: 2

POLITICA DE GASTO: 2.3

GRUPO DE PROGRAMAS: 2.3.1

PROGRAMA: 2.3.1.0

APLICACIÓN PRESUPUESTARIA		DENOMINACION DE LA APLICACIÓN	POR SUBCONCEPTO	POR CONCEPTO	POR ARTICULO	POR CAPITULO
CLASIFI. POR PRG.	CLASIFICACION ECONOMICA					
		CAPITULO 4. TRANSFERENCIAS CORRIENTES				
		Art. 46. A Entidades Locales				
2310	4670000	Asistencia social primaria. Programa comidas a domicilio	12.703,88	12.703,88	12.703,88	
		Art. 48. A familias e Instituciones din fines de lucro				
2310	4800000	Subvenciones sociales	12.000,00			
2310	4800001	Subvención Cáritas	25.000,00	37.000,00	37.000,00	
TOTAL CAPITULO 4. SUBPROGRAMA 2.3.10						49.703,88

Ayuntamiento de Hellín

PRESUPUESTO ECONOMICO DE GASTOS

RELACION DE APLICACIONES PRESUPUESTARIAS

AREA DE GASTO: 2

POLITICA DE GASTO: 2.3

GRUPO DE PROGRAMAS: 2.3.1

PROGRAMA: 2.3.1.0

APLICACIÓN PRESUPUESTARIA		DENOMINACION DE LA APLICACIÓN	POR SUBCONCEPTO	POR CONCEPTO	POR ARTICULO	POR CAPITULO
CLASIFI. POR PRG.	CLASIFICACION ECONOMICA					
2310	6230000	<p style="text-align: center;">CAPITULO 6. INVERSIONES REALES</p> <p>Art. 62. Inversión nueva asociada al funcionamiento operativo de los servicios</p> <p>Maquinaria, herramientas y utillaje: Servicios sociales</p>	1.500,00	1.500,00	1.500,00	
TOTAL CAPITULO 6. SUBPROGRAMA 2.3.10						1.500,00

Ayuntamiento de Hellín

PRESUPUESTO ECONOMICO DE GASTOS

RELACION DE APLICACIONES PRESUPUESTARIAS

AREA DE GASTO: 2

POLITICA DE GASTO: 2.3

GRUPO DE PROGRAMAS: 2.3.1

PROGRAMA: 2.3.1.1

APLICACIÓN PRESUPUESTARIA		DENOMINACION DE LA APLICACIÓN	POR SUBCONCEPTO	POR CONCEPTO	POR ARTICULO	POR CAPITULO
CLASIFI. POR PRG.	CLASIFICACION ECONOMICA					
		CAPITULO 2. GASTOS CORRIENTES EN BIENES Y SERVICIOS				
		Art. 21. Reparaciones, mantenimiento y conservación				
2311	2120000	Reparaciones, mantenimiento y conservación: Edificio Calvario - Rivera	500,00	500,00	500,00	
		Art. 22. Material, suministros y otros				
2311	2210000	Energía eléctrica: Viviendas sociales	500,00	500,00	500,00	
TOTAL CAPITULO 2. SUBPROGRAMA 2.3.11						1.000,00

Ayuntamiento de Hellín

PRESUPUESTO ECONOMICO DE GASTOS

RELACION DE APLICACIONES PRESUPUESTARIAS

AREA DE GASTO: 2

POLITICA DE GASTO: 2.3

GRUPO DE PROGRAMAS: 2.3.1

PROGRAMA: 2.3.1.2

APLICACIÓN PRESUPUESTARIA		DENOMINACION DE LA APLICACIÓN	POR SUBCONCEPTO	POR CONCEPTO	POR ARTICULO	POR CAPITULO
CLASIFI. POR PRG.	CLASIFICACION ECONOMICA					
		CAPITULO 1. GASTOS DE PERSONAL.				
		Art. 12. Personal funcionario				
2312	1200100	R.B. Centro Mujer Grupo A2	18.393,90			
2312	1200400	R.B. Centro Mujer Grupo C2	12.799,18			
2312	1200600	Antigüedad Centro Mujer	5.459,85	36.652,93		
2312	1210000	Complemento de destino Centro Mujer	12.989,05	12.989,05		
2312	1210100	Complemento específico Centro Mujer	15.362,09	15.362,09		
2312	1210300	CPT Funcionarios Centro Mujer	1.113,24	1.113,24	66.117,31	
		Art. 13. Personal Laboral				
2312	1300000	Personal laboral indefinido No fijo: Centro de la Mujer	233.248,20			
2312	1300300	CPT Personal Laboral Fijo Centro Mujer	1.590,14	234.838,34	234.838,34	
		Art. 16. Cuotas, prestaciones y gastos sociales a cargo del empleador				
2312	1600000	Seguridad Social personal funcionario Centro de la Mujer	19.089,35			
2312	1600100	Seguridad social personal laboral: C.A.M.	75.028,52	94.117,87	94.117,87	
TOTAL CAPITULO 1. SUBPROGRAMA 2.3.12						395.073,52

Ayuntamiento de Hellín

PRESUPUESTO ECONOMICO DE GASTOS

RELACION DE APLICACIONES PRESUPUESTARIAS

AREA DE GASTO: 2

POLITICA DE GASTO: 2.3

GRUPO DE PROGRAMAS: 2.3.1

PROGRAMA: 2.3.1.2

APLICACIÓN PRESUPUESTARIA		DENOMINACION DE LA APLICACIÓN	POR SUBCONCEPTO	POR CONCEPTO	POR ARTICULO	POR CAPITULO
CLASIFI. POR PRG.	CLASIFICACION ECONOMICA					
		CAPITULO 2. GASTOS CORRIENTES EN BIENES Y SERVICIOS				
		Art. 22. Material, suministros y otros				
2312	2269900	Gastos diversos: Centro de la Mujer	7.000,00			
2312	2269901	Actividades conmemorativas Centro de la Mujer	5.000,00			
2312	2269902	Gastos diversos: Plan Correponsables	2.000,00			
2312	2269903	Asistencia social primaria. Gastos diversos: Actividades de igualdad	5.000,00	19.000,00	19.000,00	
TOTAL CAPITULO 2. SUBPROGRAMA 2.3.12						19.000,00

Ayuntamiento de Hellín

PRESUPUESTO ECONOMICO DE GASTOS

RELACION DE APLICACIONES PRESUPUESTARIAS

AREA DE GASTO: 2

POLITICA DE GASTO: 2.3

GRUPO DE PROGRAMAS: 2.3.1

PROGRAMA: 2.3.1.2

APLICACIÓN PRESUPUESTARIA		DENOMINACION DE LA APLICACIÓN	POR SUBCONCEPTO	POR CONCEPTO	POR ARTICULO	POR CAPITULO
CLASIFI. POR PRG.	CLASIFICACION ECONOMICA					
2312	6250000	<p style="text-align: center;">CAPITULO 6. INVERSIONES REALES</p> <p>Art. 62. Inversión nueva asociada al funcionamiento operativo de los servicios</p> <p>Centro de la Mujer: Mobiliario</p>	2.000,00	2.000,00	2.000,00	
TOTAL CAPITULO 6. SUBPROGRAMA 2.3.12						2.000,00

Ayuntamiento de Hellín

PRESUPUESTO ECONOMICO DE GASTOS

RELACION DE APLICACIONES PRESUPUESTARIAS

AREA DE GASTO: 2

POLITICA DE GASTO: 2.3

GRUPO DE PROGRAMAS: 2.3.1

PROGRAMA: 2.3.1.3

APLICACIÓN PRESUPUESTARIA		DENOMINACION DE LA APLICACIÓN	POR SUBCONCEPTO	POR CONCEPTO	POR ARTICULO	POR CAPITULO
CLASIFI. POR PRG.	CLASIFICACION ECONOMICA					
		CAPITULO 1. GASTOS DE PERSONAL.				
		Art. 13. Personal Laboral				
2313	1300000	Personal laboral fijo: Casa de Acogida	275.126,23			
2313	1300300	CPT Personal Laboral Fijo Casa de Acogida	5.300,60	280.426,83		
2313	1310000	Personal laboral temporal: Casa de Acogida	29.383,35	29.383,35	309.810,18	
		Art. 16. Cuotas, prestaciones y gastos sociales a cargo del empleador				
2313	1600100	Seguridad social personal laboral: Casa Acogida	83.936,06	83.936,06	83.936,06	
TOTAL CAPITULO 1. SUBPROGRAMA 2.3.13						393.746,24

Ayuntamiento de Hellín

PRESUPUESTO ECONOMICO DE GASTOS

RELACION DE APLICACIONES PRESUPUESTARIAS

AREA DE GASTO: 2

POLITICA DE GASTO: 2.3

GRUPO DE PROGRAMAS: 2.3.1

PROGRAMA: 2.3.1.3

APLICACIÓN PRESUPUESTARIA		DENOMINACION DE LA APLICACIÓN	POR SUBCONCEPTO	POR CONCEPTO	POR ARTICULO	POR CAPITULO
CLASIFI. POR PRG.	CLASIFICACION ECONOMICA					
		CAPITULO 2. GASTOS CORRIENTES EN BIENES Y SERVICIOS				
		Art. 21. Reparaciones, mantenimiento y conservación				
2313	2120300	Reparaciones, mantenimiento y conservación: Casa de Acogida	4.000,00	4.000,00	4.000,00	
		Art. 22. Material, suministros y otros				
2313	2210500	Productos alimenticios Casa de Acogida	19.000,00	19.000,00		
2313	2269901	Gastos diversos: Casa de Acogida	19.000,00	19.000,00	38.000,00	
TOTAL CAPITULO 2. SUBPROGRAMA 2.3.13						42.000,00

Ayuntamiento de Hellín

PRESUPUESTO ECONOMICO DE GASTOS

RELACION DE APLICACIONES PRESUPUESTARIAS

AREA DE GASTO: 2

POLITICA DE GASTO: 2.3

GRUPO DE PROGRAMAS: 2.3.1

PROGRAMA: 2.3.1.3

APLICACIÓN PRESUPUESTARIA		DENOMINACION DE LA APLICACIÓN	POR SUBCONCEPTO	POR CONCEPTO	POR ARTICULO	POR CAPITULO
CLASIFI. POR PRG.	CLASIFICACION ECONOMICA					
2313	4800100	<p style="text-align: center;">CAPITULO 4. TRANSFERENCIAS CORRIENTES</p> <p>Art. 48. A familias e Instituciones din fines de lucro</p> <p>Ayudas programa de autonomía Casa Acogida</p>	24.000,00	24.000,00	24.000,00	
TOTAL CAPITULO 4. SUBPROGRAMA 2.3.13						24.000,00

Ayuntamiento de Hellín

PRESUPUESTO ECONOMICO DE GASTOS

RELACION DE APLICACIONES PRESUPUESTARIAS

AREA DE GASTO: 2

POLITICA DE GASTO: 2.3

GRUPO DE PROGRAMAS: 2.3.1

PROGRAMA: 2.3.1.4

APLICACIÓN PRESUPUESTARIA		DENOMINACION DE LA APLICACIÓN	POR SUBCONCEPTO	POR CONCEPTO	POR ARTICULO	POR CAPITULO
CLASIFI. POR PRG.	CLASIFICACION ECONOMICA					
		CAPITULO 1. GASTOS DE PERSONAL.				
		Art. 12. Personal funcionario				
2314	1200400	R.B. Juventud Grupo C2	12.662,60			
2314	1200600	Antigüedad Juventud	3.072,85	15.735,45		
2314	1210000	Complemento de destino Juventud	5.668,70	5.668,70		
2314	1210100	Complemento específico Juventud	6.055,78	6.055,78		
2314	1210300	CPT Funcionarios Juventud	755,40	755,40	28.215,33	
		Art. 13. Personal Laboral				
2314	1300000	Personal laboral fijo: Juventud	76.031,47			
2314	1300300	CPT Personal Laboral Fijo Juventud	874,68	76.906,15		
2314	1310000	Personal Laboral temporal Juventud	665,00	665,00		
2314	1310300	CPT Personal Laboral Temporal Juventud	18,28	18,28	77.589,43	
		Art. 16. Cuotas, prestaciones y gastos sociales a cargo del empleador				
2314	1600000	Seguridad Social Personal Funcionario: Juventud	7.202,76			
2314	1600100	Seguridad social personal laboral: Juventud	25.532,96	32.735,72	32.735,72	
TOTAL CAPITULO 1. SUBPROGRAMA 2.3.14						138.540,48

Ayuntamiento de Hellín

PRESUPUESTO ECONOMICO DE GASTOS

RELACION DE APLICACIONES PRESUPUESTARIAS

AREA DE GASTO: 2

POLITICA DE GASTO: 2.3

GRUPO DE PROGRAMAS: 2.3.1

PROGRAMA: 2.3.1.4

APLICACIÓN PRESUPUESTARIA		DENOMINACION DE LA APLICACIÓN	POR SUBCONCEPTO	POR CONCEPTO	POR ARTICULO	POR CAPITULO
CLASIFI. POR PRG.	CLASIFICACION ECONOMICA					
2314	2269900	<p style="text-align: center;">CAPITULO 2. GASTOS CORRIENTES EN BIENES Y SERVICIOS</p> <p>Art. 22. Material, suministros y otros</p> <p>Gastos diversos: Juventud</p>	20.000,00	20.000,00	20.000,00	
TOTAL CAPITULO 2. SUBPROGRAMA 2.3.14						20.000,00

Ayuntamiento de Hellín

PRESUPUESTO ECONOMICO DE GASTOS

RELACION DE APLICACIONES PRESUPUESTARIAS

AREA DE GASTO: 2

POLITICA DE GASTO: 2.3

GRUPO DE PROGRAMAS: 2.3.1

PROGRAMA: 2.3.1.4

APLICACIÓN PRESUPUESTARIA		DENOMINACION DE LA APLICACIÓN	POR SUBCONCEPTO	POR CONCEPTO	POR ARTICULO	POR CAPITULO
CLASIFI. POR PRG.	CLASIFICACION ECONOMICA					
2314	6250000	<p style="text-align: center;">CAPITULO 6. INVERSIONES REALES</p> <p>Art. 62. Inversión nueva asociada al funcionamiento operativo de los servicios</p> <p>Mobiliario Urbano. Zonas juveniles deportivas y ocio</p>	20.000,00	20.000,00	20.000,00	
TOTAL CAPITULO 6. SUBPROGRAMA 2.3.14						20.000,00

Ayuntamiento de Hellín

PRESUPUESTO ECONOMICO DE GASTOS

RELACION DE APLICACIONES PRESUPUESTARIAS

AREA DE GASTO: 2

POLITICA DE GASTO: 2.4

GRUPO DE PROGRAMAS: 2.4.1

PROGRAMA: 2.4.1.0

APLICACIÓN PRESUPUESTARIA		DENOMINACION DE LA APLICACIÓN	POR SUBCONCEPTO	POR CONCEPTO	POR ARTICULO	POR CAPITULO
CLASIFI. POR PRG.	CLASIFICACION ECONOMICA					
		CAPITULO 1. GASTOS DE PERSONAL.				
		Art. 13. Personal Laboral				
2410	1300000	Personal indefinido: Agencia de Promoción y Desarrollo	79.216,51			
2410	1300300	CPT Personal Laboral Fijo Ag. Promoción y Desarrollo	357,84	79.574,35		
2410	1310000	Personal laboral temporal: Planes de empleo	395.000,00	395.000,00		
2410	1310001	Personal Laboral temporal: PEEZRD	50.000,00	50.000,00		
2410	1310100	Personal laboral temporal: Programa de empleo "Personas con discapacidad"	90.000,00	90.000,00	614.574,35	
		Art. 16. Cuotas, prestaciones y gastos sociales a cargo del empleador				
2410	1600009	Seguridad Social: Programa de empleo "Personas con discapacidad"	45.000,00			
2410	1600100	Seguridad social personal laboral: Agencia de Promoción y Desarrollo	23.377,63			
2410	1600200	Seguridad social: Planes de empleo	110.000,00	178.377,63		
2410	1620900	Prestación servicio vigilancia a la salud: Planes de empleo	22.600,00	22.600,00	200.977,63	
TOTAL CAPITULO 1. SUBPROGRAMA 2.4.10						815.551,98

Ayuntamiento de Hellín

PRESUPUESTO ECONOMICO DE GASTOS

RELACION DE APLICACIONES PRESUPUESTARIAS

AREA DE GASTO: 2

POLITICA DE GASTO: 2.4

GRUPO DE PROGRAMAS: 2.4.1

PROGRAMA: 2.4.1.0

APLICACIÓN PRESUPUESTARIA		DENOMINACION DE LA APLICACIÓN	POR SUBCONCEPTO	POR CONCEPTO	POR ARTICULO	POR CAPITULO
CLASIFI. POR PRG.	CLASIFICACION ECONOMICA					
		CAPITULO 2. GASTOS CORRIENTES EN BIENES Y SERVICIOS				
		Art. 22. Material, suministros y otros				
2410	2269900	Gastos diversos: Planes de empleo	100.000,00			
2410	2269901	Gastos diversos: P.E.E.Z.R.D.	50.000,00			
2410	2269903	Gastos diversos: REQUAL Decora II	10.000,00	160.000,00	160.000,00	
TOTAL CAPITULO 2. SUBPROGRAMA 2.4.10						160.000,00

Ayuntamiento de Hellín

PRESUPUESTO ECONOMICO DE GASTOS

RELACION DE APLICACIONES PRESUPUESTARIAS

AREA DE GASTO: 2

POLITICA DE GASTO: 2.4

GRUPO DE PROGRAMAS: 2.4.1

PROGRAMA: 2.4.1.0

APLICACIÓN PRESUPUESTARIA		DENOMINACION DE LA APLICACIÓN	POR SUBCONCEPTO	POR CONCEPTO	POR ARTICULO	POR CAPITULO
CLASIFI. POR PRG.	CLASIFICACION ECONOMICA					
2410	6230000	<p style="text-align: center;">CAPITULO 6. INVERSIONES REALES</p> <p>Art. 62. Inversión nueva asociada al funcionamiento operativo de los servicios</p> <p>Maquinaria, herramientas y utillaje: Planes de Empleo</p>	2.500,00	2.500,00	2.500,00	
TOTAL CAPITULO 6. SUBPROGRAMA 2.4.10						2.500,00

Ayuntamiento de Hellín

PRESUPUESTO ECONOMICO DE GASTOS

RESUMEN ECONOMICO POR CAPITULOS DEL AREA DE GASTO: 2 ACTUACIONES DE PROTECCION Y PROMOCION SOCIAL.

CAPITULOS									
	I	II	III	IV	V	VI	VII	VIII	IX
SUBPROGRAMA	Gastos de Personal	Gastos en bienes ctes. y servicios	Gastos Financieros	Transferencias Corrientes	Fondo de Contingencia	Inversiones Reales	Transferencias de capital	Activos Financieros	Pasivos Financieros
2.3.10	1.131.435,82	1.066.344,59		49.703,88		1.500,00			
2.3.11		1.000,00							
2.3.12	395.073,52	19.000,00				2.000,00			
2.3.13	393.746,24	42.000,00		24.000,00					
2.3.14	138.540,48	20.000,00				20.000,00			
2.4.10	815.551,98	160.000,00				2.500,00			
TOTALES	2.874.348,04	1.308.344,59		73.703,88		26.000,00			

PRESUPUESTO ECONOMICO DE GASTOS

RESUMEN ECONOMICO POR CAPITULOS DEL AREA DE GASTO: 2 ACTUACIONES DE PROTECCION Y PROMOCION SOCIAL.

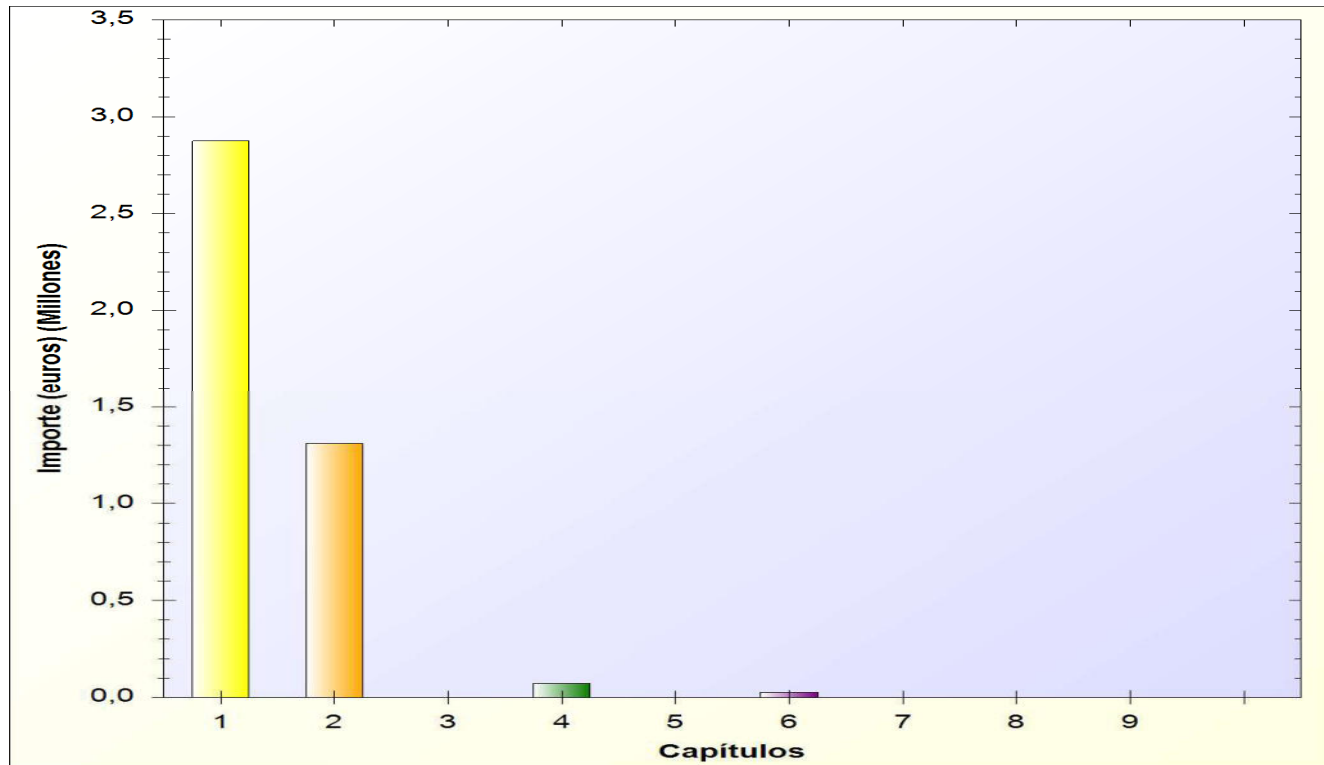

Ayuntamiento de Hellín

ESTADO DE GASTOS

EJERCICIO 2024

AREA DE GASTO 3

PRODUCCION DE BIENES PUBLICOS DE CARACTER PREFERENTE.

* POLITICA DE GASTO 3.1: Sanidad.

- GRUPO DE PROGRAMAS 3.11: Protección de la salubridad pública
 - > PROGRAMA 3.110: Protección de la salubridad pública
- GRUPO DE PROGRAMAS 3.12: Hospitales, servicios asistenciales y centros de salud.
 - > PROGRAMA 3.120: Hospitales, servicios asistenciales y centros de salud.

* POLITICA DE GASTO 3.2: Educación.

- GRUPO DE PROGRAMAS 3.23: Funcionamiento de centros docentes de enseñanza preescolar y
 - > PROGRAMA 3.230: Funcionamiento de centros docentes de enseñanza preescolar y primaria
 - > PROGRAMA 3.231: Funcionamiento de centros docentes de enseñanza preescolar y primaria
- GRUPO DE PROGRAMAS 3.26: Servicios complementarios de educación.
 - > PROGRAMA 3.260: Servicios complementarios de educación.

* POLITICA DE GASTO 3.3: Cultura.

- GRUPO DE PROGRAMAS 3.30: Administración General de Cultura.
 - > PROGRAMA 3.300: Administración General de Cultura.
- GRUPO DE PROGRAMAS 3.32: Bibliotecas y Archivos.
 - > PROGRAMA 3.321: Bibliotecas públicas
 - > PROGRAMA 3.322: Archivos.
- GRUPO DE PROGRAMAS 3.33: Equipamientos culturales y museos.
 - > PROGRAMA 3.330: Equipamientos culturales y museos.
- GRUPO DE PROGRAMAS 3.34: Promoción cultural.
 - > PROGRAMA 3.340: Promoción cultural.
 - > PROGRAMA 3.341: Promoción cultural.
- GRUPO DE PROGRAMAS 3.36: Protección y gestión del Patrimonio Histórico-Artístico.
 - > PROGRAMA 3.360: Protección y gestión del Patrimonio Histórico-Artístico.
- GRUPO DE PROGRAMAS 3.38: Fiestas populares y festejos.
 - > PROGRAMA 3.380: Fiestas populares y festejos.

* POLITICA DE GASTO 3.4: Deporte.

- GRUPO DE PROGRAMAS 3.40: Administración General de Deportes.
 - > PROGRAMA 3.400: Administración General de Deportes.
- GRUPO DE PROGRAMAS 3.41: Promoción y fomento del deporte.
 - > PROGRAMA 3.410: Promoción y fomento del deporte.
- GRUPO DE PROGRAMAS 3.42: Instalaciones deportivas.
 - > PROGRAMA 3.420: Instalaciones deportivas.

Ayuntamiento de Hellín

PRESUPUESTO ECONOMICO DE GASTOS

RELACION DE APLICACIONES PRESUPUESTARIAS

AREA DE GASTO: 3

POLITICA DE GASTO: 3.1

GRUPO DE PROGRAMAS: 3.1.1

PROGRAMA: 3.1.1.0

APLICACIÓN PRESUPUESTARIA		DENOMINACION DE LA APLICACIÓN	POR SUBCONCEPTO	POR CONCEPTO	POR ARTICULO	POR CAPITULO
CLASIFI. POR PRG.	CLASIFICACION ECONOMICA					
		CAPITULO 2. GASTOS CORRIENTES EN BIENES Y SERVICIOS				
		Art. 22. Material, suministros y otros				
3110	2269900	Gastos diversos: Tratamientos de animales	13.000,00	13.000,00		
3110	2270000	Tratamiento y prevención de la legionela en fuentes, riego y desinsectación de Las MInas	17.000,00	17.000,00		
3110	2279900	Contrato de gestión de animales abandonados	24.000,00	24.000,00	54.000,00	
TOTAL CAPITULO 2. SUBPROGRAMA 3.1.10						54.000,00

Ayuntamiento de Hellín

PRESUPUESTO ECONOMICO DE GASTOS

RELACION DE APLICACIONES PRESUPUESTARIAS

AREA DE GASTO: 3

POLITICA DE GASTO: 3.1

GRUPO DE PROGRAMAS: 3.1.1

PROGRAMA: 3.1.1.0

APLICACIÓN PRESUPUESTARIA		DENOMINACION DE LA APLICACIÓN	POR SUBCONCEPTO	POR CONCEPTO	POR ARTICULO	POR CAPITULO
CLASIFI. POR PRG.	CLASIFICACION ECONOMICA					
3110	4610000	<p style="text-align: center;">CAPITULO 4. TRANSFERENCIAS CORRIENTES</p> <p>Art. 46. A Entidades Locales</p> <p>Diputación. Servicio desratización</p>	15.000,00	15.000,00	15.000,00	
TOTAL CAPITULO 4. SUBPROGRAMA 3.1.10						15.000,00

Ayuntamiento de Hellín

PRESUPUESTO ECONOMICO DE GASTOS

RELACION DE APLICACIONES PRESUPUESTARIAS

AREA DE GASTO: 3

POLITICA DE GASTO: 3.1

GRUPO DE PROGRAMAS: 3.1.2

PROGRAMA: 3.1.2.0

APLICACIÓN PRESUPUESTARIA		DENOMINACION DE LA APLICACIÓN	POR SUBCONCEPTO	POR CONCEPTO	POR ARTICULO	POR CAPITULO
CLASIFI. POR PRG.	CLASIFICACION ECONOMICA					
		CAPITULO 2. GASTOS CORRIENTES EN BIENES Y SERVICIOS				
		Art. 21. Reparaciones, mantenimiento y conservación				
3120	2120000	Reparaciones, mantenimiento y conservación: Consultorios pedanías	6.500,00	6.500,00	6.500,00	
		Art. 22. Material, suministros y otros				
3120	2210000	Energía eléctrica: Consultorios pedanías	7.000,00	7.000,00		
3120	2269900	Gastos diversos: Sanidad	3.000,00	3.000,00		
3120	2279900	Servicio prestación ambulancias	20.000,00	20.000,00	30.000,00	
TOTAL CAPITULO 2. SUBPROGRAMA 3.1.20						36.500,00

Ayuntamiento de Hellín

PRESUPUESTO ECONOMICO DE GASTOS

RELACION DE APLICACIONES PRESUPUESTARIAS

AREA DE GASTO: 3

POLITICA DE GASTO: 3.1

GRUPO DE PROGRAMAS: 3.1.2

PROGRAMA: 3.1.2.0

APLICACIÓN PRESUPUESTARIA		DENOMINACION DE LA APLICACIÓN	POR SUBCONCEPTO	POR CONCEPTO	POR ARTICULO	POR CAPITULO
CLASIFI. POR PRG.	CLASIFICACION ECONOMICA					
		CAPITULO 4. TRANSFERENCIAS CORRIENTES				
		Art. 48. A familias e Instituciones din fines de lucro				
3120	4800000	Subvenciones asociaciones sociosanitarias	30.000,00			
3120	4800001	Subvención ASPRONA transporte	4.000,00	34.000,00	34.000,00	
TOTAL CAPITULO 4. SUBPROGRAMA 3.1.20						34.000,00

Ayuntamiento de Hellín

PRESUPUESTO ECONOMICO DE GASTOS

RELACION DE APLICACIONES PRESUPUESTARIAS

AREA DE GASTO: 3

POLITICA DE GASTO: 3.1

GRUPO DE PROGRAMAS: 3.1.2

PROGRAMA: 3.1.2.0

APLICACIÓN PRESUPUESTARIA		DENOMINACION DE LA APLICACIÓN	POR SUBCONCEPTO	POR CONCEPTO	POR ARTICULO	POR CAPITULO
CLASIFI. POR PRG.	CLASIFICACION ECONOMICA					
		CAPITULO 7. TRANSFERENCIAS DE CAPITAL				
		Art. 78. A familias e instituciones sin fines de lucro				
3120	7800000	Subvención HAFEP. Instalaciones	3.000,00			
3120	7800001	Subvención Asociación Desarrollo. Instalaciones	3.000,00	6.000,00	6.000,00	
TOTAL CAPITULO 7. SUBPROGRAMA 3.1.20						6.000,00

Ayuntamiento de Hellín

PRESUPUESTO ECONOMICO DE GASTOS

RELACION DE APLICACIONES PRESUPUESTARIAS

AREA DE GASTO: 3

POLITICA DE GASTO: 3.2

GRUPO DE PROGRAMAS: 3.2.3

PROGRAMA: 3.2.3.0

APLICACIÓN PRESUPUESTARIA		DENOMINACION DE LA APLICACIÓN	POR SUBCONCEPTO	POR CONCEPTO	POR ARTICULO	POR CAPITULO
CLASIFI. POR PRG.	CLASIFICACION ECONOMICA					
		CAPITULO 1. GASTOS DE PERSONAL.				
		Art. 12. Personal funcionario				
3230	1200500	Retribuciones básicas personal: Enseñanza Básica Grupo E	43.465,45			
3230	1200600	Antigüedad personal: Enseñanza	4.995,94	48.461,39		
3230	1210000	Complemento de destino personal: Enseñanza	17.519,14	17.519,14		
3230	1210100	Complemento específico personal: Enseñanza	17.724,30	17.724,30		
3230	1210300	CPT Funcionarios Enseñanza	8.874,24	8.874,24	92.579,07	
		Art. 13. Personal Laboral				
3230	1300000	Personal laboral fijo: Enseñanza	70.113,81			
3230	1300300	CPT Personal Laboral Fijo Enseñanza	2.623,68	72.737,49	72.737,49	
		Art. 16. Cuotas, prestaciones y gastos sociales a cargo del empleador				
3230	1600000	Seguridad social personal funcionario: Enseñanza	26.405,39			
3230	1600100	Seguridad social personal laboral: Enseñanza	23.711,82	50.117,21	50.117,21	
TOTAL CAPITULO 1. SUBPROGRAMA 3.2.30						215.433,77

Ayuntamiento de Hellín

PRESUPUESTO ECONOMICO DE GASTOS

RELACION DE APLICACIONES PRESUPUESTARIAS

AREA DE GASTO: 3

POLITICA DE GASTO: 3.2

GRUPO DE PROGRAMAS: 3.2.3

PROGRAMA: 3.2.3.0

APLICACIÓN PRESUPUESTARIA		DENOMINACION DE LA APLICACIÓN	POR SUBCONCEPTO	POR CONCEPTO	POR ARTICULO	POR CAPITULO
CLASIFI. POR PRG.	CLASIFICACION ECONOMICA					
		CAPITULO 2. GASTOS CORRIENTES EN BIENES Y SERVICIOS				
		Art. 21. Reparaciones, mantenimiento y conservación				
3230	2120000	Reparaciones, mantenimiento y conservación: Colegios educación primaria	15.000,00	15.000,00	15.000,00	
		Art. 22. Material, suministros y otros				
3230	2210000	Energía eléctrica: Colegios	56.700,00	56.700,00		
3230	2260900	Gastos diversos: Educación	5.000,00	5.000,00		
3230	2269906	Actos culturales Educación	18.000,00	18.000,00	79.700,00	
TOTAL CAPITULO 2. SUBPROGRAMA 3.2.30						94.700,00

Ayuntamiento de Hellín

PRESUPUESTO ECONOMICO DE GASTOS

RELACION DE APLICACIONES PRESUPUESTARIAS

AREA DE GASTO: 3

POLITICA DE GASTO: 3.2

GRUPO DE PROGRAMAS: 3.2.3

PROGRAMA: 3.2.3.0

APLICACIÓN PRESUPUESTARIA		DENOMINACION DE LA APLICACIÓN	POR SUBCONCEPTO	POR CONCEPTO	POR ARTICULO	POR CAPITULO
CLASIFI. POR PRG.	CLASIFICACION ECONOMICA					
3230	4800000	<p style="text-align: center;">CAPITULO 4. TRANSFERENCIAS CORRIENTES</p> <p>Art. 48. A familias e Instituciones din fines de lucro</p> <p>Premios al talento universitario</p>	3.500,00	3.500,00	3.500,00	
TOTAL CAPITULO 4. SUBPROGRAMA 3.2.30						3.500,00

Ayuntamiento de Hellín

PRESUPUESTO ECONOMICO DE GASTOS

RELACION DE APLICACIONES PRESUPUESTARIAS

AREA DE GASTO: 3

POLITICA DE GASTO: 3.2

GRUPO DE PROGRAMAS: 3.2.3

PROGRAMA: 3.2.3.1

APLICACIÓN PRESUPUESTARIA		DENOMINACION DE LA APLICACIÓN	POR SUBCONCEPTO	POR CONCEPTO	POR ARTICULO	POR CAPITULO
CLASIFI. POR PRG.	CLASIFICACION ECONOMICA					
		CAPITULO 1. GASTOS DE PERSONAL.				
		Art. 13. Personal Laboral				
3231	1300000	Personal laboral fijo: Escuelas Infantiles	676.521,06			
3231	1300300	CPT Personal Laboral Fijo EE.II.	7.474,44	683.995,50		
3231	1310000	Personal Laboral temporal EE.II. MRR Agramón	26.059,74	26.059,74		
3231	1310010	Personal Laboral Temporal EE.II. MRR Nava	52.119,49	52.119,49		
3231	1310300	CPT Personal Laboral Temporal EE.II.	1.033,68	1.033,68	763.208,41	
		Art. 16. Cuotas, prestaciones y gastos sociales a cargo del empleador				
3231	1600100	Seguridad social personal laboral: Escuelas Infantiles	179.242,49			
3231	1600101	Seg. social prog. 1ª escolariz. MMRR EEII Agramón	9.223,52			
3231	1600110	Seg. social prog. 1ª escolariz. MMRR EEII Nava Campaña	18.202,52	206.668,53	206.668,53	
		TOTAL CAPITULO 1. SUBPROGRAMA 3.2.31				969.876,94

Ayuntamiento de Hellín

PRESUPUESTO ECONOMICO DE GASTOS

RELACION DE APLICACIONES PRESUPUESTARIAS

AREA DE GASTO: 3

POLITICA DE GASTO: 3.2

GRUPO DE PROGRAMAS: 3.2.3

PROGRAMA: 3.2.3.1

APLICACIÓN PRESUPUESTARIA		DENOMINACION DE LA APLICACIÓN	POR SUBCONCEPTO	POR CONCEPTO	POR ARTICULO	POR CAPITULO
CLASIFI. POR PRG.	CLASIFICACION ECONOMICA					
		CAPITULO 2. GASTOS CORRIENTES EN BIENES Y SERVICIOS				
		Art. 21. Reparaciones, mantenimiento y conservación				
3231	2120000	Reparaciones, mantenimiento y conservación: Escuelas infantiles	8.600,00	8.600,00	8.600,00	
		Art. 22. Material, suministros y otros				
3231	2210000	Energía eléctrica: Escuelas Infantiles	9.000,00			
3231	2210400	Vestuario: Escuelas Infantiles	1.500,00	10.500,00		
3231	2269900	Gastos diversos: Escuelas Infantiles	1.500,00	1.500,00	12.000,00	
TOTAL CAPITULO 2. SUBPROGRAMA 3.2.31						20.600,00

Ayuntamiento de Hellín

PRESUPUESTO ECONOMICO DE GASTOS

RELACION DE APLICACIONES PRESUPUESTARIAS

AREA DE GASTO: 3

POLITICA DE GASTO: 3.2

GRUPO DE PROGRAMAS: 3.2.3

PROGRAMA: 3.2.3.1

APLICACIÓN PRESUPUESTARIA		DENOMINACION DE LA APLICACIÓN	POR SUBCONCEPTO	POR CONCEPTO	POR ARTICULO	POR CAPITULO
CLASIFI. POR PRG.	CLASIFICACION ECONOMICA					
		CAPITULO 6. INVERSIONES REALES				
		Art. 62. Inversión nueva asociada al funcionamiento operativo de los servicios				
3231	6230000	Maquinaria, instalaciones y utillaje Escuelas Infantiles	10.000,00	10.000,00		
3231	6250000	Mobiliario: Escuelas Infantiles	1.000,00	1.000,00	11.000,00	
TOTAL CAPITULO 6. SUBPROGRAMA 3.2.31						11.000,00

Ayuntamiento de Hellín

PRESUPUESTO ECONOMICO DE GASTOS

RELACION DE APLICACIONES PRESUPUESTARIAS

AREA DE GASTO: 3

POLITICA DE GASTO: 3.2

GRUPO DE PROGRAMAS: 3.2.6

PROGRAMA: 3.2.6.0

APLICACIÓN PRESUPUESTARIA		DENOMINACION DE LA APLICACIÓN	POR SUBCONCEPTO	POR CONCEPTO	POR ARTICULO	POR CAPITULO
CLASIFI. POR PRG.	CLASIFICACION ECONOMICA					
3260	4211000	<p style="text-align: center;">CAPITULO 4. TRANSFERENCIAS CORRIENTES</p> <p>Art. 42. A la Administración del Estado</p> <p>Aportación para mantenimiento centro de la UNED</p>	35.146,85	35.146,85	35.146,85	
TOTAL CAPITULO 4. SUBPROGRAMA 3.2.60						35.146,85

Ayuntamiento de Hellín

PRESUPUESTO ECONOMICO DE GASTOS

RELACION DE APLICACIONES PRESUPUESTARIAS

AREA DE GASTO: 3

POLITICA DE GASTO: 3.3

GRUPO DE PROGRAMAS: 3.3.0

PROGRAMA: 3.3.0.0

APLICACIÓN PRESUPUESTARIA		DENOMINACION DE LA APLICACIÓN	POR SUBCONCEPTO	POR CONCEPTO	POR ARTICULO	POR CAPITULO
CLASIFI. POR PRG.	CLASIFICACION ECONOMICA					
		CAPITULO 1. GASTOS DE PERSONAL.				
		Art. 13. Personal Laboral				
3300	1300000	Personal laboral fijo: Cultura	56.872,25			
3300	1300300	CPT Personal Laboral Fijo Cultura	1.391,40	58.263,65	58.263,65	
		Art. 16. Cuotas, prestaciones y gastos sociales a cargo del empleador				
3300	1600100	Seguridad social personal laboral: Cultura	19.302,65	19.302,65	19.302,65	
TOTAL CAPITULO 1. SUBPROGRAMA 3.3.00						77.566,30

Ayuntamiento de Hellín

PRESUPUESTO ECONOMICO DE GASTOS

RELACION DE APLICACIONES PRESUPUESTARIAS

AREA DE GASTO: 3

POLITICA DE GASTO: 3.3

GRUPO DE PROGRAMAS: 3.3.0

PROGRAMA: 3.3.0.0

APLICACIÓN PRESUPUESTARIA		DENOMINACION DE LA APLICACIÓN	POR SUBCONCEPTO	POR CONCEPTO	POR ARTICULO	POR CAPITULO
CLASIFI. POR PRG.	CLASIFICACION ECONOMICA					
		CAPITULO 2. GASTOS CORRIENTES EN BIENES Y SERVICIOS				
		Art. 20. Arrendamientos y cánones				
3300	2020000	Alquiler teatro Victoria	21.000,00	21.000,00	21.000,00	
		Art. 21. Reparaciones, mantenimiento y conservación				
3300	2120000	Reparaciones, mantenimiento y conservación: Edificios Cultura	11.400,00	11.400,00	11.400,00	
		Art. 22. Material, suministros y otros				
3300	2210000	Energía eléctrica: Salón de actos MUSS (Fundación CCM)	10.000,00	10.000,00		
3300	2260900	Gastos diversos: Cultura	74.000,00	74.000,00		
3300	2260901	Certamen nacional de pintura	15.000,00	15.000,00		
3300	2260902	Gastos diversos: Concurso literario y pintura rápida	5.000,00	5.000,00		
3300	2260903	Gastos diversos: Alumbra festival.	5.000,00	5.000,00		
3300	2270800	Servicios de recaudación a favor de la entidad: Venta de entradas espectáculos	7.000,00	7.000,00		
3300	2279900	Acompañamiento musical actos del Ayuntamiento	35.000,00	35.000,00		
3300	2279901	Contrato actuaciones "Coral San Rafael"	3.000,00	3.000,00	154.000,00	
TOTAL CAPITULO 2. SUBPROGRAMA 3.3.00						186.400,00

Ayuntamiento de Hellín

PRESUPUESTO ECONOMICO DE GASTOS

RELACION DE APLICACIONES PRESUPUESTARIAS

AREA DE GASTO: 3

POLITICA DE GASTO: 3.3

GRUPO DE PROGRAMAS: 3.3.0

PROGRAMA: 3.3.0.0

APLICACIÓN PRESUPUESTARIA		DENOMINACION DE LA APLICACIÓN	POR SUBCONCEPTO	POR CONCEPTO	POR ARTICULO	POR CAPITULO
CLASIFI. POR PRG.	CLASIFICACION ECONOMICA					
		CAPITULO 4. TRANSFERENCIAS CORRIENTES				
		Art. 46. A Entidades Locales				
3300	4610000	Aportación a Diputación actuación misa en Si Menor de Bach	4.400,00	4.400,00		
3300	4670000	Aportación al Cultural Albacete	100.000,00	100.000,00	104.400,00	
		Art. 47. A Empresas privadas				
3300	4790000	Aportación a la Fundación CCM, cesió salón de actos.	4.853,72	4.853,72	4.853,72	
TOTAL CAPITULO 4. SUBPROGRAMA 3.3.00						109.253,72

Ayuntamiento de Hellín

PRESUPUESTO ECONOMICO DE GASTOS

RELACION DE APLICACIONES PRESUPUESTARIAS

AREA DE GASTO: 3

POLITICA DE GASTO: 3.3

GRUPO DE PROGRAMAS: 3.3.2

PROGRAMA: 3.3.2.1

APLICACIÓN PRESUPUESTARIA		DENOMINACION DE LA APLICACIÓN	POR SUBCONCEPTO	POR CONCEPTO	POR ARTICULO	POR CAPITULO
CLASIFI. POR PRG.	CLASIFICACION ECONOMICA					
		CAPITULO 1. GASTOS DE PERSONAL.				
		Art. 13. Personal Laboral				
3321	1300000	Personal laboral fijo: Biblioteca	270.235,40			
3321	1300300	CPT Personal Laboral Fijo Biblioteca	3.663,89	273.899,29	273.899,29	
		Art. 16. Cuotas, prestaciones y gastos sociales a cargo del empleador				
3321	1600100	Seguridad social personal laboral: Biblioteca	88.820,95	88.820,95	88.820,95	
TOTAL CAPITULO 1. SUBPROGRAMA 3.3.21						362.720,24

Ayuntamiento de Hellín

PRESUPUESTO ECONOMICO DE GASTOS

RELACION DE APLICACIONES PRESUPUESTARIAS

AREA DE GASTO: 3

POLITICA DE GASTO: 3.3

GRUPO DE PROGRAMAS: 3.3.2

PROGRAMA: 3.3.2.1

APLICACIÓN PRESUPUESTARIA		DENOMINACION DE LA APLICACIÓN	POR SUBCONCEPTO	POR CONCEPTO	POR ARTICULO	POR CAPITULO
CLASIFI. POR PRG.	CLASIFICACION ECONOMICA					
		CAPITULO 2. GASTOS CORRIENTES EN BIENES Y SERVICIOS				
		Art. 20. Arrendamientos y cánones				
3321	2090000	Bibliotecas públicas: Canon por préstamo de libros	300,00	300,00	300,00	
		Art. 21. Reparaciones, mantenimiento y conservación				
3321	2120000	Reparaciones, mantenimiento y conservación: Biblioteca Cañada de Agra.	6.000,00	6.000,00	6.000,00	
		Art. 22. Material, suministros y otros				
3321	2200100	Prensa, revistas y suscripciones Biblioteca	5.114,29			
3321	2200200	Material fungible no inventariable: Biblioteca	500,00	5.614,29		
3321	2260200	Publicidad y propaganda: Biblioteca	1.000,00	1.000,00		
3321	2260900	Gastos diversos: Biblioteca (actividades)	30.000,00	30.000,00		
3321	2270600	Mantenimiento programa informático: Web Biblioteca	700,00	700,00	37.314,29	
TOTAL CAPITULO 2. SUBPROGRAMA 3.3.21						43.614,29

Ayuntamiento de Hellín

PRESUPUESTO ECONOMICO DE GASTOS

RELACION DE APLICACIONES PRESUPUESTARIAS

AREA DE GASTO: 3

POLITICA DE GASTO: 3.3

GRUPO DE PROGRAMAS: 3.3.2

PROGRAMA: 3.3.2.1

APLICACIÓN PRESUPUESTARIA		DENOMINACION DE LA APLICACIÓN	POR SUBCONCEPTO	POR CONCEPTO	POR ARTICULO	POR CAPITULO
CLASIFI. POR PRG.	CLASIFICACION ECONOMICA					
		CAPITULO 6. INVERSIONES REALES				
		Art. 62. Inversión nueva asociada al funcionamiento operativo de los servicios				
3321	6230000	Maquinaria, instalaciones y utillaje: Biblioteca	5.300,00	5.300,00		
3321	6250000	Mobiliario Bibliotecas públicas	3.000,00	3.000,00		
3321	6290000	Adquisición de libros y mediateca para Biblioteca	10.000,00	10.000,00	18.300,00	
TOTAL CAPITULO 6. SUBPROGRAMA 3.3.21						18.300,00

Ayuntamiento de Hellín

PRESUPUESTO ECONOMICO DE GASTOS

RELACION DE APLICACIONES PRESUPUESTARIAS

AREA DE GASTO: 3

POLITICA DE GASTO: 3.3

GRUPO DE PROGRAMAS: 3.3.2

PROGRAMA: 3.3.2.2

APLICACIÓN PRESUPUESTARIA		DENOMINACION DE LA APLICACIÓN	POR SUBCONCEPTO	POR CONCEPTO	POR ARTICULO	POR CAPITULO
CLASIFI. POR PRG.	CLASIFICACION ECONOMICA					
		CAPITULO 1. GASTOS DE PERSONAL.				
		Art. 12. Personal funcionario				
3322	1200100	Retribuciones básicas personal: Archivo Grupo A2	18.274,70			
3322	1200600	Antigüedad personal: Archivo	3.295,90	21.570,60		
3322	1210000	Complemento de destino personal: Archivo	6.314,08	6.314,08		
3322	1210100	Complemento específico personal: Archivo	8.124,64	8.124,64		
3322	1210300	CPT Funcionarios Archivo	2.640,48	2.640,48	38.649,80	
		Art. 16. Cuotas, prestaciones y gastos sociales a cargo del empleador				
3322	1600000	Seguridad social personal funcionario: Archivo	10.137,17	10.137,17	10.137,17	
TOTAL CAPITULO 1. SUBPROGRAMA 3.3.22						48.786,97

Ayuntamiento de Hellín

PRESUPUESTO ECONOMICO DE GASTOS

RELACION DE APLICACIONES PRESUPUESTARIAS

AREA DE GASTO: 3

POLITICA DE GASTO: 3.3

GRUPO DE PROGRAMAS: 3.3.2

PROGRAMA: 3.3.2.2

APLICACIÓN PRESUPUESTARIA		DENOMINACION DE LA APLICACIÓN	POR SUBCONCEPTO	POR CONCEPTO	POR ARTICULO	POR CAPITULO
CLASIFI. POR PRG.	CLASIFICACION ECONOMICA					
		CAPITULO 2. GASTOS CORRIENTES EN BIENES Y SERVICIOS				
		Art. 22. Material, suministros y otros				
3322	2260900	Gastos diversos: Archivo	3.955,76	3.955,76		
3322	2270600	Contrato para digitalización de documentos. Archivo Municipal	13.641,13	13.641,13		
3322	2270601	Mantenimiento programa informático: Archivo	7.623,00	7.623,00	25.219,89	
TOTAL CAPITULO 2. SUBPROGRAMA 3.3.22						25.219,89

Ayuntamiento de Hellín

PRESUPUESTO ECONOMICO DE GASTOS

RELACION DE APLICACIONES PRESUPUESTARIAS

AREA DE GASTO: 3

POLITICA DE GASTO: 3.3

GRUPO DE PROGRAMAS: 3.3.2

PROGRAMA: 3.3.2.2

APLICACIÓN PRESUPUESTARIA		DENOMINACION DE LA APLICACIÓN	POR SUBCONCEPTO	POR CONCEPTO	POR ARTICULO	POR CAPITULO
CLASIFI. POR PRG.	CLASIFICACION ECONOMICA					
		CAPITULO 6. INVERSIONES REALES				
		Art. 62. Inversión nueva asociada al funcionamiento operativo de los servicios				
3322	6230000	Maquinaria, utillaje: Archivo	2.925,00	2.925,00		
3322	6250000	Mobiliario Archivo municipal	1.544,24	1.544,24	4.469,24	
TOTAL CAPITULO 6. SUBPROGRAMA 3.3.22						4.469,24

Ayuntamiento de Hellín

PRESUPUESTO ECONOMICO DE GASTOS

RELACION DE APLICACIONES PRESUPUESTARIAS

AREA DE GASTO: 3

POLITICA DE GASTO: 3.3

GRUPO DE PROGRAMAS: 3.3.3

PROGRAMA: 3.3.3.0

APLICACIÓN PRESUPUESTARIA		DENOMINACION DE LA APLICACIÓN	POR SUBCONCEPTO	POR CONCEPTO	POR ARTICULO	POR CAPITULO
CLASIFI. POR PRG.	CLASIFICACION ECONOMICA					
		CAPITULO 1. GASTOS DE PERSONAL.				
		Art. 12. Personal funcionario				
3330	120000	Retribuciones básicas personal: Museo grupo A1	20.540,65			
3330	120040	Retribuciones básicas personal: Museo Grupo C2	12.574,41			
3330	120060	Antigüedad personal: Museo	4.831,93	37.946,99		
3330	121000	Complemento de destino personal: Museo	13.515,12	13.515,12		
3330	121010	Complemento específico personal: Museo	15.362,09	15.362,09		
3330	121030	CPT Funcionarios Museo	3.176,28	3.176,28	70.000,48	
		Art. 13. Personal Laboral				
3330	130000	Personal laboral fijo: Museo	52.784,75			
3330	130030	CPT Personal Laboral Fijo Museo	1.749,12	54.533,87	54.533,87	
		Art. 16. Cuotas, prestaciones y gastos sociales a cargo del empleador				
3330	160000	Seguridad social personal funcionario: Museo	18.003,76			
3330	160010	Seguridad social personal laboral: Museo Comarcal	17.535,99	35.539,75	35.539,75	
TOTAL CAPITULO 1. SUBPROGRAMA 3.3.30						160.074,10

Ayuntamiento de Hellín

PRESUPUESTO ECONOMICO DE GASTOS

RELACION DE APLICACIONES PRESUPUESTARIAS

AREA DE GASTO: 3

POLITICA DE GASTO: 3.3

GRUPO DE PROGRAMAS: 3.3.3

PROGRAMA: 3.3.3.0

APLICACIÓN PRESUPUESTARIA		DENOMINACION DE LA APLICACIÓN	POR SUBCONCEPTO	POR CONCEPTO	POR ARTICULO	POR CAPITULO
CLASIFI. POR PRG.	CLASIFICACION ECONOMICA					
		CAPITULO 2. GASTOS CORRIENTES EN BIENES Y SERVICIOS				
		Art. 21. Reparaciones, mantenimiento y conservación				
3330	2120000	Reparaciones, mantenimiento y conservación: MUSS	10.000,00	10.000,00		
3330	2190000	Trabajos de restauración y conservación preventiva	20.000,00	20.000,00	30.000,00	
		Art. 22. Material, suministros y otros				
3330	2200100	Gastos en publicaciones: MUSS	30.000,00	30.000,00		
3330	2210000	Energía eléctrica: MUSS	36.000,00	36.000,00		
3330	2260900	Gastos diversos: MUSS	30.000,00	30.000,00		
3330	2260901	MUSS. Exposiciones temporales	35.000,00	35.000,00	131.000,00	
TOTAL CAPITULO 2. SUBPROGRAMA 3.3.30						161.000,00

Ayuntamiento de Hellín

PRESUPUESTO ECONOMICO DE GASTOS

RELACION DE APLICACIONES PRESUPUESTARIAS

AREA DE GASTO: 3

POLITICA DE GASTO: 3.3

GRUPO DE PROGRAMAS: 3.3.3

PROGRAMA: 3.3.3.0

APLICACIÓN PRESUPUESTARIA		DENOMINACION DE LA APLICACIÓN	POR SUBCONCEPTO	POR CONCEPTO	POR ARTICULO	POR CAPITULO
CLASIFI. POR PRG.	CLASIFICACION ECONOMICA					
3330	4800000	<p style="text-align: center;">CAPITULO 4. TRANSFERENCIAS CORRIENTES</p> <p>Art. 48. A familias e Instituciones din fines de lucro</p> <p>MUSS. Adhesión al ICON. Consejo Internacional de Museos</p>	500,00	500,00	500,00	
TOTAL CAPITULO 4. SUBPROGRAMA 3.3.30						500,00

Ayuntamiento de Hellín

PRESUPUESTO ECONOMICO DE GASTOS

RELACION DE APLICACIONES PRESUPUESTARIAS

AREA DE GASTO: 3

POLITICA DE GASTO: 3.3

GRUPO DE PROGRAMAS: 3.3.3

PROGRAMA: 3.3.3.0

APLICACIÓN PRESUPUESTARIA		DENOMINACION DE LA APLICACIÓN	POR SUBCONCEPTO	POR CONCEPTO	POR ARTICULO	POR CAPITULO
CLASIFI. POR PRG.	CLASIFICACION ECONOMICA					
		CAPITULO 6. INVERSIONES REALES				
		Art. 62. Inversión nueva asociada al funcionamiento operativo de los servicios				
3330	6230000	Maquinaria, instalaciones y utillaje: MUSS	5.000,00	5.000,00		
3330	6250000	Mobiliario MUSS	15.000,00	15.000,00	20.000,00	
TOTAL CAPITULO 6. SUBPROGRAMA 3.3.30						20.000,00

Ayuntamiento de Hellín

PRESUPUESTO ECONOMICO DE GASTOS

RELACION DE APLICACIONES PRESUPUESTARIAS

AREA DE GASTO: 3

POLITICA DE GASTO: 3.3

GRUPO DE PROGRAMAS: 3.3.4

PROGRAMA: 3.3.4.0

APLICACIÓN PRESUPUESTARIA		DENOMINACION DE LA APLICACIÓN	POR SUBCONCEPTO	POR CONCEPTO	POR ARTICULO	POR CAPITULO
CLASIFI. POR PRG.	CLASIFICACION ECONOMICA					
		CAPITULO 1. GASTOS DE PERSONAL.				
		Art. 13. Personal Laboral				
3340	1300000	Personal indefinido: Escuela de Música	400.578,48			
3340	1300300	CPT Personal Laboral Fijo Escuela de Música	3.578,40	404.156,88	404.156,88	
		Art. 16. Cuotas, prestaciones y gastos sociales a cargo del empleador				
3340	1600100	Seguridad social personal laboral: Escuela de Música	127.901,18	127.901,18	127.901,18	
TOTAL CAPITULO 1. SUBPROGRAMA 3.3.40						532.058,06

Ayuntamiento de Hellín

PRESUPUESTO ECONOMICO DE GASTOS

RELACION DE APLICACIONES PRESUPUESTARIAS

AREA DE GASTO: 3

POLITICA DE GASTO: 3.3

GRUPO DE PROGRAMAS: 3.3.4

PROGRAMA: 3.3.4.0

APLICACIÓN PRESUPUESTARIA		DENOMINACION DE LA APLICACIÓN	POR SUBCONCEPTO	POR CONCEPTO	POR ARTICULO	POR CAPITULO
CLASIFI. POR PRG.	CLASIFICACION ECONOMICA					
		CAPITULO 2. GASTOS CORRIENTES EN BIENES Y SERVICIOS				
		Art. 22. Material, suministros y otros				
3340	2260900	Gastos diversos: Escuela de Música	4.000,00	4.000,00		
3340	2270600	Programa de gestión de la Escuela de música y danza	4.750,00	4.750,00	8.750,00	
TOTAL CAPITULO 2. SUBPROGRAMA 3.3.40						8.750,00

Ayuntamiento de Hellín

PRESUPUESTO ECONOMICO DE GASTOS

RELACION DE APLICACIONES PRESUPUESTARIAS

AREA DE GASTO: 3

POLITICA DE GASTO: 3.3

GRUPO DE PROGRAMAS: 3.3.4

PROGRAMA: 3.3.4.0

APLICACIÓN PRESUPUESTARIA		DENOMINACION DE LA APLICACIÓN	POR SUBCONCEPTO	POR CONCEPTO	POR ARTICULO	POR CAPITULO
CLASIFI. POR PRG.	CLASIFICACION ECONOMICA					
3340	6230000	<p style="text-align: center;">CAPITULO 6. INVERSIONES REALES</p> <p>Art. 62. Inversión nueva asociada al funcionamiento operativo de los servicios</p> <p>Maquinaria, instalaciones y utillaje: Escuela de Música. (Ampliable)</p>	500,00	500,00	500,00	
TOTAL CAPITULO 6. SUBPROGRAMA 3.3.40						500,00

Ayuntamiento de Hellín

PRESUPUESTO ECONOMICO DE GASTOS

RELACION DE APLICACIONES PRESUPUESTARIAS

AREA DE GASTO: 3

POLITICA DE GASTO: 3.3

GRUPO DE PROGRAMAS: 3.3.4

PROGRAMA: 3.3.4.1

APLICACIÓN PRESUPUESTARIA		DENOMINACION DE LA APLICACIÓN	POR SUBCONCEPTO	POR CONCEPTO	POR ARTICULO	POR CAPITULO
CLASIFI. POR PRG.	CLASIFICACION ECONOMICA					
		CAPITULO 1. GASTOS DE PERSONAL.				
		Art. 13. Personal Laboral				
3341	1300000	Personal laboral fijo e indefinido: Universidad Popular	153.963,98			
3341	1300300	CPT Personal Laboral Fijo Univ. Popular	4.920,03	158.884,01	158.884,01	
		Art. 16. Cuotas, prestaciones y gastos sociales a cargo del empleador				
3341	1600100	Seguridad social personal laboral: Universidad Popular	51.247,36	51.247,36	51.247,36	
TOTAL CAPITULO 1. SUBPROGRAMA 3.3.41						210.131,37

Ayuntamiento de Hellín

PRESUPUESTO ECONOMICO DE GASTOS

RELACION DE APLICACIONES PRESUPUESTARIAS

AREA DE GASTO: 3

POLITICA DE GASTO: 3.3

GRUPO DE PROGRAMAS: 3.3.4

PROGRAMA: 3.3.4.1

APLICACIÓN PRESUPUESTARIA		DENOMINACION DE LA APLICACIÓN	POR SUBCONCEPTO	POR CONCEPTO	POR ARTICULO	POR CAPITULO
CLASIFI. POR PRG.	CLASIFICACION ECONOMICA					
		CAPITULO 2. GASTOS CORRIENTES EN BIENES Y SERVICIOS				
		Art. 22. Material, suministros y otros				
3341	2269900	Gastos diversos: Universidad Popular	7.000,00	7.000,00		
3341	2279900	Prestación de servicios cursos montaje para la Universidad Popular	7.400,00	7.400,00	14.400,00	
TOTAL CAPITULO 2. SUBPROGRAMA 3.3.41						14.400,00

Ayuntamiento de Hellín

PRESUPUESTO ECONOMICO DE GASTOS

RELACION DE APLICACIONES PRESUPUESTARIAS

AREA DE GASTO: 3

POLITICA DE GASTO: 3.3

GRUPO DE PROGRAMAS: 3.3.4

PROGRAMA: 3.3.4.1

APLICACIÓN PRESUPUESTARIA		DENOMINACION DE LA APLICACIÓN	POR SUBCONCEPTO	POR CONCEPTO	POR ARTICULO	POR CAPITULO
CLASIFI. POR PRG.	CLASIFICACION ECONOMICA					
3341	6230000	<p style="text-align: center;">CAPITULO 6. INVERSIONES REALES</p> <p>Art. 62. Inversión nueva asociada al funcionamiento operativo de los servicios</p> <p>Maquinaria, instalaciones y utillaje: Universidad Popular</p>	2.500,00	2.500,00	2.500,00	
TOTAL CAPITULO 6. SUBPROGRAMA 3.3.41						2.500,00

Ayuntamiento de Hellín

PRESUPUESTO ECONOMICO DE GASTOS

RELACION DE APLICACIONES PRESUPUESTARIAS

AREA DE GASTO: 3

POLITICA DE GASTO: 3.3

GRUPO DE PROGRAMAS: 3.3.6

PROGRAMA: 3.3.6.0

APLICACIÓN PRESUPUESTARIA		DENOMINACION DE LA APLICACIÓN	POR SUBCONCEPTO	POR CONCEPTO	POR ARTICULO	POR CAPITULO
CLASIFI. POR PRG.	CLASIFICACION ECONOMICA					
		CAPITULO 2. GASTOS CORRIENTES EN BIENES Y SERVICIOS				
		Art. 22. Material, suministros y otros				
3360	2269900	Gastos diversos: Protección y gestión del Patrimonio Histórico-Artístico	22.000,00			
3360	2269901	Gastos diversos: Promoción casco antiguo	35.000,00	57.000,00		
3360	2270600	Estudios y trabajos técnicos. BIC Cañada de Agra y casco histórico	65.000,00	65.000,00	122.000,00	
TOTAL CAPITULO 2. SUBPROGRAMA 3.3.60						122.000,00

Ayuntamiento de Hellín

PRESUPUESTO ECONOMICO DE GASTOS

RELACION DE APLICACIONES PRESUPUESTARIAS

AREA DE GASTO: 3

POLITICA DE GASTO: 3.3

GRUPO DE PROGRAMAS: 3.3.6

PROGRAMA: 3.3.6.0

APLICACIÓN PRESUPUESTARIA		DENOMINACION DE LA APLICACIÓN	POR SUBCONCEPTO	POR CONCEPTO	POR ARTICULO	POR CAPITULO
CLASIFI. POR PRG.	CLASIFICACION ECONOMICA					
		CAPITULO 4. TRANSFERENCIAS CORRIENTES				
		Art. 42. A la Administración del Estado				
3360	4211000	Convenio UNED. Conservación patrimonio	5.500,00	5.500,00	5.500,00	
		Art. 48. A familias e Instituciones din fines de lucro				
3360	4800000	Convenios Patrimonio. Yacimientos arqueológicos	20.000,00			
3360	4800010	Convenio actuación arqueológica: Castillo de Hellín	30.000,00			
3360	4800020	Cuota Asoc. Internacional CARP. Itinerario Consejo de Europa "Caminos del arte rupestre	1.600,00	51.600,00	51.600,00	
TOTAL CAPITULO 4. SUBPROGRAMA 3.3.60						57.100,00

Ayuntamiento de Hellín

PRESUPUESTO ECONOMICO DE GASTOS

RELACION DE APLICACIONES PRESUPUESTARIAS

AREA DE GASTO: 3

POLITICA DE GASTO: 3.3

GRUPO DE PROGRAMAS: 3.3.6

PROGRAMA: 3.3.6.0

APLICACIÓN PRESUPUESTARIA		DENOMINACION DE LA APLICACIÓN	POR SUBCONCEPTO	POR CONCEPTO	POR ARTICULO	POR CAPITULO
CLASIFI. POR PRG.	CLASIFICACION ECONOMICA					
3360	6320000	<p style="text-align: center;">CAPITULO 6. INVERSIONES REALES</p> <p>Art. 63. Inversión de reposición asociada al funcionamiento operativo de los servicios</p> <p>Protección y gestión del Patrimonio Histórico-Artístico.Consolidación Torre de Isso</p>	30.000,00	30.000,00	30.000,00	
TOTAL CAPITULO 6. SUBPROGRAMA 3.3.60						30.000,00

Ayuntamiento de Hellín

PRESUPUESTO ECONOMICO DE GASTOS

RELACION DE APLICACIONES PRESUPUESTARIAS

AREA DE GASTO: 3

POLITICA DE GASTO: 3.3

GRUPO DE PROGRAMAS: 3.3.8

PROGRAMA: 3.3.8.0

APLICACIÓN PRESUPUESTARIA		DENOMINACION DE LA APLICACIÓN	POR SUBCONCEPTO	POR CONCEPTO	POR ARTICULO	POR CAPITULO
CLASIFI. POR PRG.	CLASIFICACION ECONOMICA					
CAPITULO 2. GASTOS CORRIENTES EN BIENES Y SERVICIOS						
		Art. 20. Arrendamientos y cánones				
3380	2090000	Canon SGAE	21.000,00	21.000,00	21.000,00	
		Art. 22. Material, suministros y otros				
3380	2210000	Energía eléctrica: Feria y Fiestas	19.000,00	19.000,00		
3380	2260200	Publicidad y propaganda: Festejos	2.500,00	2.500,00		
3380	2260900	Festejos: Navidad y Carnaval	60.000,00	60.000,00		
3380	2260902	Festejos: Semana Santa	25.000,00	25.000,00		
3380	2260903	Festejos: Pedanías	75.500,00	75.500,00		
3380	2260904	Festejos: Feria y carrozas	300.000,00	300.000,00		
3380	2260905	Festejos: San Rafael y Virgen del Rosario	10.000,00	10.000,00		
3380	2260906	Festejos: Día de la Cruz	6.000,00	6.000,00		
3380	2260907	Festejos: Gastos eléctricos	16.000,00	16.000,00		
3380	2260908	Festejos: 125 aniversario Ciudad de Hellín	5.000,00	5.000,00		
3380	2279900	Iluminación extraordinaria y adornos: Navidad y Feria	105.500,00	105.500,00	624.500,00	
TOTAL CAPITULO 2. SUBPROGRAMA 3.3.80						645.500,00

Ayuntamiento de Hellín

PRESUPUESTO ECONOMICO DE GASTOS

RELACION DE APLICACIONES PRESUPUESTARIAS

AREA DE GASTO: 3

POLITICA DE GASTO: 3.3

GRUPO DE PROGRAMAS: 3.3.8

PROGRAMA: 3.3.8.0

APLICACIÓN PRESUPUESTARIA		DENOMINACION DE LA APLICACIÓN	POR SUBCONCEPTO	POR CONCEPTO	POR ARTICULO	POR CAPITULO
CLASIFI. POR PRG.	CLASIFICACION ECONOMICA					
		CAPITULO 4. TRANSFERENCIAS CORRIENTES				
		Art. 48. A familias e Instituciones din fines de lucro				
3380	4800000	Subvención "Asociación Cofradías y Hermandades de Semana Santa"	30.000,00			
3380	4800050	Ayudas mejoras Semana Santa Interés Turístico Internacional	25.000,00			
3380	4800100	Subvención "Asociación de Peñas de Tamborileros"	15.000,00			
3380	4800200	Subvención "Junta Permanente Semana Santa de Agramón"	4.000,00			
3380	4800400	Subvención "Asociación de tamborileros de Agramón"	3.500,00			
3380	4800500	Subvención Cofradía Cristo de Medinaceli	5.000,00	82.500,00	82.500,00	
TOTAL CAPITULO 4. SUBPROGRAMA 3.3.80						82.500,00

Ayuntamiento de Hellín

PRESUPUESTO ECONOMICO DE GASTOS

RELACION DE APLICACIONES PRESUPUESTARIAS

AREA DE GASTO: 3

POLITICA DE GASTO: 3.3

GRUPO DE PROGRAMAS: 3.3.8

PROGRAMA: 3.3.8.0

APLICACIÓN PRESUPUESTARIA		DENOMINACION DE LA APLICACIÓN	POR SUBCONCEPTO	POR CONCEPTO	POR ARTICULO	POR CAPITULO
CLASIFI. POR PRG.	CLASIFICACION ECONOMICA					
3380	6250000	<p style="text-align: center;">CAPITULO 6. INVERSIONES REALES</p> <p>Art. 62. Inversión nueva asociada al funcionamiento operativo de los servicios</p> <p>Fiestas populares y festejos. Mobiliario</p>	1.000,00	1.000,00	1.000,00	
TOTAL CAPITULO 6. SUBPROGRAMA 3.3.80						1.000,00

Ayuntamiento de Hellín

PRESUPUESTO ECONOMICO DE GASTOS

RELACION DE APLICACIONES PRESUPUESTARIAS

AREA DE GASTO: 3

POLITICA DE GASTO: 3.3

GRUPO DE PROGRAMAS: 3.3.8

PROGRAMA: 3.3.8.0

APLICACIÓN PRESUPUESTARIA		DENOMINACION DE LA APLICACIÓN	POR SUBCONCEPTO	POR CONCEPTO	POR ARTICULO	POR CAPITULO
CLASIFI. POR PRG.	CLASIFICACION ECONOMICA					
3380	7800001	<p style="text-align: center;">CAPITULO 7. TRANSFERENCIAS DE CAPITAL</p> <p>Art. 78. A familias e instituciones sin fines de lucro</p> <p>Subvencion a la Cofradía Ntra. Sra. del Rosario</p>	50.000,00	50.000,00	50.000,00	
TOTAL CAPITULO 7. SUBPROGRAMA 3.3.80						50.000,00

Ayuntamiento de Hellín

PRESUPUESTO ECONOMICO DE GASTOS

RELACION DE APLICACIONES PRESUPUESTARIAS

AREA DE GASTO: 3

POLITICA DE GASTO: 3.4

GRUPO DE PROGRAMAS: 3.4.0

PROGRAMA: 3.4.0.0

APLICACIÓN PRESUPUESTARIA		DENOMINACION DE LA APLICACIÓN	POR SUBCONCEPTO	POR CONCEPTO	POR ARTICULO	POR CAPITULO
CLASIFI. POR PRG.	CLASIFICACION ECONOMICA					
		CAPITULO 1. GASTOS DE PERSONAL.				
		Art. 12. Personal funcionario				
3400	1200400	Retribuciones básicas personal: Deportes Grupo C2	12.234,61			
3400	1200500	Retribuciones básicas personal: Deportes Grupo E	22.228,13			
3400	1200600	Antigüedad personal: Deportes	2.903,17	37.365,91		
3400	1210000	Complemento de destino personal: Deportes	14.429,25	14.429,25		
3400	1210100	Complemento específico personal: Deportes	19.053,44	19.053,44		
3400	1210300	CPT Funcionarios Deportes	4.520,76	4.520,76	75.369,36	
		Art. 13. Personal Laboral				
3400	1300000	Personal laboral fijo: Deportes	463.577,22			
3400	1300300	CPT Personal Laboral Fijo Deportes	9.103,80	472.681,02		
3400	1310000	Personal laboral temporal: Deportes	187,00	187,00		
3400	1310300	CPT Personal Laboral Temporal Deportes	3,25	3,25	472.871,27	
		Art. 16. Cuotas, prestaciones y gastos sociales a cargo del empleador				
3400	1600000	Seguridad social personal funcionario: Deportes	15.741,17			
3400	1600100	Seguridad social personal laboral: Deportes	133.642,18	149.383,35	149.383,35	
TOTAL CAPITULO 1. SUBPROGRAMA 3.4.00						697.623,98

Ayuntamiento de Hellín

PRESUPUESTO ECONOMICO DE GASTOS

RELACION DE APLICACIONES PRESUPUESTARIAS

AREA DE GASTO: 3

POLITICA DE GASTO: 3.4

GRUPO DE PROGRAMAS: 3.4.0

PROGRAMA: 3.4.0.0

APLICACIÓN PRESUPUESTARIA		DENOMINACION DE LA APLICACIÓN	POR SUBCONCEPTO	POR CONCEPTO	POR ARTICULO	POR CAPITULO
CLASIFI. POR PRG.	CLASIFICACION ECONOMICA					
3400	2210400	CAPITULO 2. GASTOS CORRIENTES EN BIENES Y SERVICIOS Art. 22. Material, suministros y otros Vestuario y equipación: Servicios Deportivos	5.000,00	5.000,00	5.000,00	
TOTAL CAPITULO 2. SUBPROGRAMA 3.4.00						5.000,00

Ayuntamiento de Hellín

PRESUPUESTO ECONOMICO DE GASTOS

RELACION DE APLICACIONES PRESUPUESTARIAS

AREA DE GASTO: 3

POLITICA DE GASTO: 3.4

GRUPO DE PROGRAMAS: 3.4.1

PROGRAMA: 3.4.1.0

APLICACIÓN PRESUPUESTARIA		DENOMINACION DE LA APLICACIÓN	POR SUBCONCEPTO	POR CONCEPTO	POR ARTICULO	POR CAPITULO
CLASIFI. POR PRG.	CLASIFICACION ECONOMICA					
		CAPITULO 2. GASTOS CORRIENTES EN BIENES Y SERVICIOS				
		Art. 22. Material, suministros y otros				
3410	2240000	Seguros pruebas deportivas	2.500,00	2.500,00		
3410	2260200	Publicidad y propaganda: Deportes	7.000,00	7.000,00		
3410	2260900	Gastos diversos: Deportes Feria	6.000,00	6.000,00		
3410	2260901	Gastos diversos: Pruebas de atletismo y BTT (Ampliable)	13.000,00	13.000,00		
3410	2260902	Gastos diversos: Deportes	12.500,00	12.500,00		
3410	2270600	Mantenimiento aplicación: Deportes	3.000,00	3.000,00	44.000,00	
TOTAL CAPITULO 2. SUBPROGRAMA 3.4.10						44.000,00

Ayuntamiento de Hellín

PRESUPUESTO ECONOMICO DE GASTOS

RELACION DE APLICACIONES PRESUPUESTARIAS

AREA DE GASTO: 3

POLITICA DE GASTO: 3.4

GRUPO DE PROGRAMAS: 3.4.1

PROGRAMA: 3.4.1.0

APLICACIÓN PRESUPUESTARIA		DENOMINACION DE LA APLICACIÓN	POR SUBCONCEPTO	POR CONCEPTO	POR ARTICULO	POR CAPITULO
CLASIFI. POR PRG.	CLASIFICACION ECONOMICA					
		CAPITULO 4. TRANSFERENCIAS CORRIENTES				
		Art. 48. A familias e Instituciones din fines de lucro				
3410	4800000	Ayudas al deporte: Deporte en edad escolar	7.000,00			
3410	4800001	Ayudas al deporte: Capacidades diferentes.	5.000,00			
3410	4800002	Ayudas al deporte: Deporte alto rendimiento.	10.000,00			
3410	4800003	Ayudas al deporte: Desplazamientos equipos.	23.000,00			
3410	4800004	Subvención "Club de Tenis Hellín": Campeonato de tenis adaptado.	1.000,00			
3410	4800005	Ayudas al deporte: Campeonato de Cross.	1.000,00			
3410	4800100	Subvención "Club Baloncesto Hellín"	8.500,00			
3410	4800200	Subvención "Hellín Club de Futbol"	11.000,00			
3410	4800300	Subvención "Club triatlón Hellín"	4.500,00			
3410	4800400	Subvención "Club Deportivo Hellín Promesas"	2.000,00	73.000,00	73.000,00	
		TOTAL CAPITULO 4. SUBPROGRAMA 3.4.10				73.000,00

Ayuntamiento de Hellín

PRESUPUESTO ECONOMICO DE GASTOS

RELACION DE APLICACIONES PRESUPUESTARIAS

AREA DE GASTO: 3

POLITICA DE GASTO: 3.4

GRUPO DE PROGRAMAS: 3.4.2

PROGRAMA: 3.4.2.0

APLICACIÓN PRESUPUESTARIA		DENOMINACION DE LA APLICACIÓN	POR SUBCONCEPTO	POR CONCEPTO	POR ARTICULO	POR CAPITULO
CLASIFI. POR PRG.	CLASIFICACION ECONOMICA					
		CAPITULO 2. GASTOS CORRIENTES EN BIENES Y SERVICIOS				
		Art. 21. Reparaciones, mantenimiento y conservación				
3420	2120000	Reparaciones, mantenimiento y conservación: Instalaciones deportivas	84.200,00			
3420	2120001	Tratamiento legionela y DDD en instalaciones deportivas	16.712,00	100.912,00	100.912,00	
		Art. 22. Material, suministros y otros				
3420	2210000	Energía eléctrica: Instalaciones deportivas	72.000,00			
3420	2210300	Instalaciones deportivas. Combustibles y carburantes	90.000,00	162.000,00		
3420	2269900	Tratamiento del agua y limpieza de la piscina cubierta	14.500,00	14.500,00		
3420	2269901	Gastos diversos: Piscinas de verano	9.500,00	9.500,00		
3420	2279900	Mantenimiento piscina cubierta	32.000,00	32.000,00	218.000,00	
TOTAL CAPITULO 2. SUBPROGRAMA 3.4.20						318.912,00

Ayuntamiento de Hellín

PRESUPUESTO ECONOMICO DE GASTOS

RELACION DE APLICACIONES PRESUPUESTARIAS

AREA DE GASTO: 3

POLITICA DE GASTO: 3.4

GRUPO DE PROGRAMAS: 3.4.2

PROGRAMA: 3.4.2.0

APLICACIÓN PRESUPUESTARIA		DENOMINACION DE LA APLICACIÓN	POR SUBCONCEPTO	POR CONCEPTO	POR ARTICULO	POR CAPITULO
CLASIFI. POR PRG.	CLASIFICACION ECONOMICA					
		CAPITULO 6. INVERSIONES REALES				
		Art. 62. Inversión nueva asociada al funcionamiento operativo de los servicios				
3420	6230000	Maquinaria, instalaciones y utillaje: Deportes.	60.400,00	60.400,00		
3420	6250000	Mobiliario: Deportes	2.000,00	2.000,00	62.400,00	
TOTAL CAPITULO 6. SUBPROGRAMA 3.4.20						62.400,00

Ayuntamiento de Hellín

PRESUPUESTO ECONOMICO DE GASTOS

RELACION DE APLICACIONES PRESUPUESTARIAS

AREA DE GASTO: 3

POLITICA DE GASTO: 3.4

GRUPO DE PROGRAMAS: 3.4.2

PROGRAMA: 3.4.2.0

APLICACIÓN PRESUPUESTARIA		DENOMINACION DE LA APLICACIÓN	POR SUBCONCEPTO	POR CONCEPTO	POR ARTICULO	POR CAPITULO
CLASIFI. POR PRG.	CLASIFICACION ECONOMICA					
3420	7610000	<p style="text-align: center;">CAPITULO 7. TRANSFERENCIAS DE CAPITAL</p> <p>Art. 76. A Entidades Locales</p> <p>Aportación Ayuntamiento a la instalación de paneles fotovoltaicos en piscina cubierta</p>	14.809,55	14.809,55	14.809,55	
TOTAL CAPITULO 7. SUBPROGRAMA 3.4.20						14.809,55

Ayuntamiento de Hellín

PRESUPUESTO ECONOMICO DE GASTOS

RESUMEN ECONOMICO POR CAPITULOS DEL AREA DE GASTO: 3 PRODUCCION DE BIENES PUBLICOS DE CARACTER PREFERENTE.

CAPITULOS									
	I	II	III	IV	V	VI	VII	VIII	IX
SUBPROGRAMA	Gastos de Personal	Gastos en bienes ctes. y servicios	Gastos Financieros	Transferencias Corrientes	Fondo de Contingencia	Inversiones Reales	Transferencias de capital	Activos Financieros	Pasivos Financieros
3.1.10		54.000,00		15.000,00					
3.1.20		36.500,00		34.000,00			6.000,00		
3.2.30	215.433,77	94.700,00		3.500,00					
3.2.31	969.876,94	20.600,00				11.000,00			
3.2.60				35.146,85					
3.3.00	77.566,30	186.400,00		109.253,72					
3.3.21	362.720,24	43.614,29				18.300,00			
3.3.22	48.786,97	25.219,89				4.469,24			
3.3.30	160.074,10	161.000,00		500,00		20.000,00			
3.3.40	532.058,06	8.750,00				500,00			
3.3.41	210.131,37	14.400,00				2.500,00			
3.3.60		122.000,00		57.100,00		30.000,00			
3.3.80		645.500,00		82.500,00		1.000,00	50.000,00		
3.4.00	697.623,98	5.000,00							
TOTALES									

Ayuntamiento de Hellín

PRESUPUESTO ECONOMICO DE GASTOS

RESUMEN ECONOMICO POR CAPITULOS DEL AREA DE GASTO: 3 PRODUCCION DE BIENES PUBLICOS DE CARACTER PREFERENTE.

CAPITULOS									
	I	II	III	IV	V	VI	VII	VIII	IX
SUBPROGRAMA	Gastos de Personal	Gastos en bienes ctes. y servicios	Gastos Financieros	Transferencias Corrientes	Fondo de Contingencia	Inversiones Reales	Transferencias de capital	Activos Financieros	Pasivos Financieros
3.4.10		44.000,00		73.000,00					
3.4.20		318.912,00				62.400,00	14.809,55		
TOTALES	3.274.271,73	1.780.596,18		410.000,57		150.169,24	70.809,55		

PRESUPUESTO ECONOMICO DE GASTOS

RESUMEN ECONOMICO POR CAPITULOS DEL AREA DE GASTO: 3 PRODUCCION DE BIENES PUBLICOS DE CARACTER PREFERENTE.

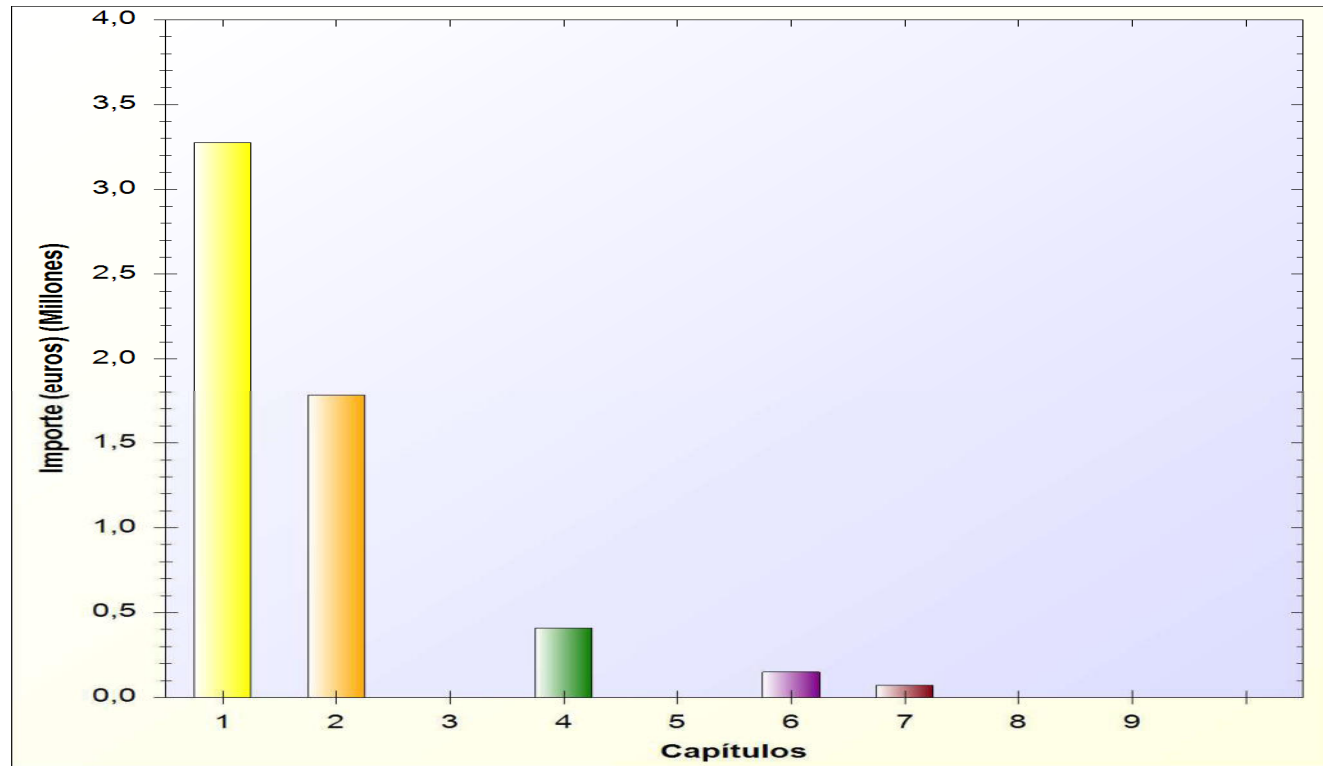

Ayuntamiento de Hellín

ESTADO DE GASTOS

EJERCICIO 2024

AREA DE GASTO 4

ACTUACIONES DE CARACTER ECONOMICO.

- * POLITICA DE GASTO 4.1: Agricultura, Ganadería y Pesca.
 - GRUPO DE PROGRAMAS 4.14: Desarrollo rural.
 - > PROGRAMA 4.140: Desarrollo rural.
- * POLITICA DE GASTO 4.2: Industria y energía.
 - GRUPO DE PROGRAMAS 4.22: Industria.
 - > PROGRAMA 4.220: Industria.
- * POLITICA DE GASTO 4.3: Comercio, turismo y pequeñas y medianas empresas.
 - GRUPO DE PROGRAMAS 4.31: Comercio.
 - > PROGRAMA 4.312: Mercados, abastos y lonjas.
 - GRUPO DE PROGRAMAS 4.32: Información y promoción turística
 - > PROGRAMA 4.320: Información y promoción turística
 - GRUPO DE PROGRAMAS 4.33: Desarrollo empresarial.
 - > PROGRAMA 4.330: Desarrollo empresarial.
- * POLITICA DE GASTO 4.4: Transporte público.
 - GRUPO DE PROGRAMAS 4.41: Transporte de viajeros
 - > PROGRAMA 4.411: Transporte colectivo urbano de viajeros.
 - GRUPO DE PROGRAMAS 4.42: Infraestructuras del transporte.
 - > PROGRAMA 4.420: Infraestructuras del transporte.
- * POLITICA DE GASTO 4.5: Infraestructuras.
 - GRUPO DE PROGRAMAS 4.54: Caminos vecinales.
 - > PROGRAMA 4.540: Caminos vecinales.
- * POLITICA DE GASTO 4.9: Otras actuaciones de carácter económico.
 - GRUPO DE PROGRAMAS 4.91: Sociedad de la información.
 - > PROGRAMA 4.910: Sociedad de la información.
 - GRUPO DE PROGRAMAS 4.93: Protección de consumidores y usuarios.
 - > PROGRAMA 4.930: Protección de consumidores y usuarios.

Ayuntamiento de Hellín

PRESUPUESTO ECONOMICO DE GASTOS

RELACION DE APLICACIONES PRESUPUESTARIAS

AREA DE GASTO: 4

POLITICA DE GASTO: 4.1

GRUPO DE PROGRAMAS: 4.1.4

PROGRAMA: 4.1.4.0

APLICACIÓN PRESUPUESTARIA		DENOMINACION DE LA APLICACIÓN	POR SUBCONCEPTO	POR CONCEPTO	POR ARTICULO	POR CAPITULO
CLASIFI. POR PRG.	CLASIFICACION ECONOMICA					
4140	4800000	<p style="text-align: center;">CAPITULO 4. TRANSFERENCIAS CORRIENTES</p> <p>Art. 48. A familias e Instituciones din fines de lucro</p> <p>Aportación a la asociación Campos de Hellín</p>	15.413,76	15.413,76	15.413,76	
TOTAL CAPITULO 4. SUBPROGRAMA 4.1.40						15.413,76

Ayuntamiento de Hellín

PRESUPUESTO ECONOMICO DE GASTOS

RELACION DE APLICACIONES PRESUPUESTARIAS

AREA DE GASTO: 4

POLITICA DE GASTO: 4.2

GRUPO DE PROGRAMAS: 4.2.2

PROGRAMA: 4.2.2.0

APLICACIÓN PRESUPUESTARIA		DENOMINACION DE LA APLICACIÓN	POR SUBCONCEPTO	POR CONCEPTO	POR ARTICULO	POR CAPITULO
CLASIFI. POR PRG.	CLASIFICACION ECONOMICA					
		CAPITULO 2. GASTOS CORRIENTES EN BIENES Y SERVICIOS				
		Art. 21. Reparaciones, mantenimiento y conservación				
4220	2190200	Señalización Polígono Industrial	3.500,00	3.500,00	3.500,00	
		Art. 22. Material, suministros y otros				
4220	2270600	Plan director de los polígonos industriales	18.150,00	18.150,00	18.150,00	
TOTAL CAPITULO 2. SUBPROGRAMA 4.2.20						21.650,00

Ayuntamiento de Hellín

PRESUPUESTO ECONOMICO DE GASTOS

RELACION DE APLICACIONES PRESUPUESTARIAS

AREA DE GASTO: 4

POLITICA DE GASTO: 4.2

GRUPO DE PROGRAMAS: 4.2.2

PROGRAMA: 4.2.2.0

APLICACIÓN PRESUPUESTARIA		DENOMINACION DE LA APLICACIÓN	POR SUBCONCEPTO	POR CONCEPTO	POR ARTICULO	POR CAPITULO
CLASIFI. POR PRG.	CLASIFICACION ECONOMICA					
4220	4230000	<p style="text-align: center;">CAPITULO 4. TRANSFERENCIAS CORRIENTES</p> <p>Art. 42. A la Administración del Estado</p> <p>Aportación convenio SEPES</p>	897,00	897,00	897,00	
TOTAL CAPITULO 4. SUBPROGRAMA 4.2.20						897,00

Ayuntamiento de Hellín

PRESUPUESTO ECONOMICO DE GASTOS

RELACION DE APLICACIONES PRESUPUESTARIAS

AREA DE GASTO: 4

POLITICA DE GASTO: 4.3

GRUPO DE PROGRAMAS: 4.3.1

PROGRAMA: 4.3.1.2

APLICACIÓN PRESUPUESTARIA		DENOMINACION DE LA APLICACIÓN	POR SUBCONCEPTO	POR CONCEPTO	POR ARTICULO	POR CAPITULO
CLASIFI. POR PRG.	CLASIFICACION ECONOMICA					
		CAPITULO 2. GASTOS CORRIENTES EN BIENES Y SERVICIOS				
		Art. 21. Reparaciones, mantenimiento y conservación				
4312	2120000	Reparaciones, mantenimiento y conservacion: Mercado municipal	5.500,00	5.500,00	5.500,00	
		Art. 22. Material, suministros y otros				
4312	2210000	Energía eléctrica: Matadero	12.500,00			
4312	2210001	Energía eléctrica: Mercado Municipal	12.000,00			
4312	2210002	Energía eléctrica: Lonja	2.000,00	26.500,00	26.500,00	
TOTAL CAPITULO 2. SUBPROGRAMA 4.3.12						32.000,00

Ayuntamiento de Hellín

PRESUPUESTO ECONOMICO DE GASTOS

RELACION DE APLICACIONES PRESUPUESTARIAS

AREA DE GASTO: 4

POLITICA DE GASTO: 4.3

GRUPO DE PROGRAMAS: 4.3.2

PROGRAMA: 4.3.2.0

APLICACIÓN PRESUPUESTARIA		DENOMINACION DE LA APLICACIÓN	POR SUBCONCEPTO	POR CONCEPTO	POR ARTICULO	POR CAPITULO
CLASIFI. POR PRG.	CLASIFICACION ECONOMICA					
		CAPITULO 1. GASTOS DE PERSONAL.				
		Art. 13. Personal Laboral				
4320	1300000	Personal laboral fijo: Turismo	26.712,09			
4320	1300300	CPT Personal Laboral Fijo Turismo	516,84	27.228,93	27.228,93	
		Art. 16. Cuotas, prestaciones y gastos sociales a cargo del empleador				
4320	1600100	Seguridad social personal laboral: Turismo	8.752,80	8.752,80	8.752,80	
TOTAL CAPITULO 1. SUBPROGRAMA 4.3.20						35.981,73

Ayuntamiento de Hellín

PRESUPUESTO ECONOMICO DE GASTOS

RELACION DE APLICACIONES PRESUPUESTARIAS

AREA DE GASTO: 4

POLITICA DE GASTO: 4.3

GRUPO DE PROGRAMAS: 4.3.2

PROGRAMA: 4.3.2.0

APLICACIÓN PRESUPUESTARIA		DENOMINACION DE LA APLICACIÓN	POR SUBCONCEPTO	POR CONCEPTO	POR ARTICULO	POR CAPITULO
CLASIFI. POR PRG.	CLASIFICACION ECONOMICA					
		CAPITULO 2. GASTOS CORRIENTES EN BIENES Y SERVICIOS				
		Art. 22. Material, suministros y otros				
4320	2260200	Publicidad y propaganda: Turismo	11.000,00			
4320	2260201	Turismo: Productos de "merchandising".	3.000,00			
4320	2269900	Gastos diversos: Actividades de promoción turística	12.000,00	26.000,00	26.000,00	
TOTAL CAPITULO 2. SUBPROGRAMA 4.3.20						26.000,00

Ayuntamiento de Hellín

PRESUPUESTO ECONOMICO DE GASTOS

RELACION DE APLICACIONES PRESUPUESTARIAS

AREA DE GASTO: 4

POLITICA DE GASTO: 4.3

GRUPO DE PROGRAMAS: 4.3.2

PROGRAMA: 4.3.2.0

APLICACIÓN PRESUPUESTARIA		DENOMINACION DE LA APLICACIÓN	POR SUBCONCEPTO	POR CONCEPTO	POR ARTICULO	POR CAPITULO
CLASIFI. POR PRG.	CLASIFICACION ECONOMICA					
4320	4800000	<p style="text-align: center;">CAPITULO 4. TRANSFERENCIAS CORRIENTES</p> <p>Art. 48. A familias e Instituciones din fines de lucro</p> <p>Cuota Asociación Ruta del Vino de Jumilla.</p>	6.000,00	6.000,00	6.000,00	
TOTAL CAPITULO 4. SUBPROGRAMA 4.3.20						6.000,00

Ayuntamiento de Hellín

PRESUPUESTO ECONOMICO DE GASTOS

RELACION DE APLICACIONES PRESUPUESTARIAS

AREA DE GASTO: 4

POLITICA DE GASTO: 4.3

GRUPO DE PROGRAMAS: 4.3.2

PROGRAMA: 4.3.2.0

APLICACIÓN PRESUPUESTARIA		DENOMINACION DE LA APLICACIÓN	POR SUBCONCEPTO	POR CONCEPTO	POR ARTICULO	POR CAPITULO
CLASIFI. POR PRG.	CLASIFICACION ECONOMICA					
4320	6410000	<p style="text-align: center;">CAPITULO 6. INVERSIONES REALES</p> <p>Art. 64. Gastos en inversiones de carácter inmaterial</p> <p>Página Web Turismo</p>	6.000,00	6.000,00	6.000,00	
TOTAL CAPITULO 6. SUBPROGRAMA 4.3.20						6.000,00

Ayuntamiento de Hellín

PRESUPUESTO ECONOMICO DE GASTOS

RELACION DE APLICACIONES PRESUPUESTARIAS

AREA DE GASTO: 4

POLITICA DE GASTO: 4.3

GRUPO DE PROGRAMAS: 4.3.3

PROGRAMA: 4.3.3.0

APLICACIÓN PRESUPUESTARIA		DENOMINACION DE LA APLICACIÓN	POR SUBCONCEPTO	POR CONCEPTO	POR ARTICULO	POR CAPITULO
CLASIFI. POR PRG.	CLASIFICACION ECONOMICA					
		CAPITULO 2. GASTOS CORRIENTES EN BIENES Y SERVICIOS				
		Art. 20. Arrendamientos y cánones				
4330	2020000	Alquiler instalaciones ADIF	6.700,00	6.700,00	6.700,00	
		Art. 22. Material, suministros y otros				
4330	2269900	Gastos diversos: Promoción del comercio	43.990,00			
4330	2269901	Desarrollo empresarial. Plan de apoyo competitividad comercio minorista	15.000,00			
4330	2269902	Gastos diversos: Promoción industrial	20.000,00	78.990,00	78.990,00	
TOTAL CAPITULO 2. SUBPROGRAMA 4.3.30						85.690,00

PRESUPUESTO ECONOMICO DE GASTOS

RELACION DE APLICACIONES PRESUPUESTARIAS

AREA DE GASTO: 4

POLITICA DE GASTO: 4.3

GRUPO DE PROGRAMAS: 4.3.3

PROGRAMA: 4.3.3.0

APLICACIÓN PRESUPUESTARIA		DENOMINACION DE LA APLICACIÓN	POR SUBCONCEPTO	POR CONCEPTO	POR ARTICULO	POR CAPITULO
CLASIFI. POR PRG.	CLASIFICACION ECONOMICA					
		CAPITULO 4. TRANSFERENCIAS CORRIENTES				
		Art. 47. A Empresas privadas				
4330	4700000	Cuota adhesión ZICAMAN	600,00			
4330	4700010	Subvenciones para fomento del empleo. Contratación de jóvenes	10.000,00	10.600,00	10.600,00	
		Art. 48. A familias e Instituciones din fines de lucro				
4330	4800000	Proyecto SHERPA (FEDA Diputación)	6.500,00			
4330	4800010	Desarrollo empresarial: Subvención FEDA	10.000,00			
4330	4800020	Desarrollo empresarial: Subvención AMEDHE	10.000,00	26.500,00	26.500,00	
TOTAL CAPITULO 4. SUBPROGRAMA 4.3.30						37.100,00

Ayuntamiento de Hellín

PRESUPUESTO ECONOMICO DE GASTOS

RELACION DE APLICACIONES PRESUPUESTARIAS

AREA DE GASTO: 4

POLITICA DE GASTO: 4.4

GRUPO DE PROGRAMAS: 4.4.1

PROGRAMA: 4.4.1.1

APLICACIÓN PRESUPUESTARIA		DENOMINACION DE LA APLICACIÓN	POR SUBCONCEPTO	POR CONCEPTO	POR ARTICULO	POR CAPITULO
CLASIFI. POR PRG.	CLASIFICACION ECONOMICA					
4411	2279901	<p style="text-align: center;">CAPITULO 2. GASTOS CORRIENTES EN BIENES Y SERVICIOS</p> <p>Art. 22. Material, suministros y otros</p> <p>Contrato de transporte urbano</p>	118.500,00	118.500,00	118.500,00	
TOTAL CAPITULO 2. SUBPROGRAMA 4.4.11						118.500,00

Ayuntamiento de Hellín

PRESUPUESTO ECONOMICO DE GASTOS

RELACION DE APLICACIONES PRESUPUESTARIAS

AREA DE GASTO: 4

POLITICA DE GASTO: 4.4

GRUPO DE PROGRAMAS: 4.4.2

PROGRAMA: 4.4.2.0

APLICACIÓN PRESUPUESTARIA		DENOMINACION DE LA APLICACIÓN	POR SUBCONCEPTO	POR CONCEPTO	POR ARTICULO	POR CAPITULO
CLASIFI. POR PRG.	CLASIFICACION ECONOMICA					
4420	2210000	<p style="text-align: center;">CAPITULO 2. GASTOS CORRIENTES EN BIENES Y SERVICIOS</p> <p>Art. 22. Material, suministros y otros</p> <p>Energía eléctrica: Estación de autobuses y aparcamiento de camiones</p>	12.000,00	12.000,00	12.000,00	
TOTAL CAPITULO 2. SUBPROGRAMA 4.4.20						12.000,00

Ayuntamiento de Hellín

PRESUPUESTO ECONOMICO DE GASTOS

RELACION DE APLICACIONES PRESUPUESTARIAS

AREA DE GASTO: 4

POLITICA DE GASTO: 4.5

GRUPO DE PROGRAMAS: 4.5.4

PROGRAMA: 4.5.4.0

APLICACIÓN PRESUPUESTARIA		DENOMINACION DE LA APLICACIÓN	POR SUBCONCEPTO	POR CONCEPTO	POR ARTICULO	POR CAPITULO
CLASIFI. POR PRG.	CLASIFICACION ECONOMICA					
4540	6190000	<p style="text-align: center;">CAPITULO 6. INVERSIONES REALES</p> <p>Art. 61. Inversiones de reposición de infraestructuras y bienes destinados al uso general</p> <p>Arreglo caminos vecinales</p>	5.950,00	5.950,00	5.950,00	
TOTAL CAPITULO 6. SUBPROGRAMA 4.5.40						5.950,00

Ayuntamiento de Hellín

PRESUPUESTO ECONOMICO DE GASTOS

RELACION DE APLICACIONES PRESUPUESTARIAS

AREA DE GASTO: 4

POLITICA DE GASTO: 4.9

GRUPO DE PROGRAMAS: 4.9.1

PROGRAMA: 4.9.1.0

APLICACIÓN PRESUPUESTARIA		DENOMINACION DE LA APLICACIÓN	POR SUBCONCEPTO	POR CONCEPTO	POR ARTICULO	POR CAPITULO
CLASIFI. POR PRG.	CLASIFICACION ECONOMICA					
		CAPITULO 1. GASTOS DE PERSONAL.				
		Art. 13. Personal Laboral				
4910	1300000	Personal laboral fijo: Emisora Municipal	62.433,41			
4910	1300300	CPT Personal Laboral Fijo Emisora Municipal	1.033,68	63.467,09	63.467,09	
		Art. 16. Cuotas, prestaciones y gastos sociales a cargo del empleador				
4910	1600100	Seguridad social personal laboral: Emisora Municipal	20.400,04	20.400,04	20.400,04	
TOTAL CAPITULO 1. SUBPROGRAMA 4.9.10						83.867,13

PRESUPUESTO ECONOMICO DE GASTOS

RELACION DE APLICACIONES PRESUPUESTARIAS

AREA DE GASTO: 4

POLITICA DE GASTO: 4.9

GRUPO DE PROGRAMAS: 4.9.1

PROGRAMA: 4.9.1.0

APLICACIÓN PRESUPUESTARIA		DENOMINACION DE LA APLICACIÓN	POR SUBCONCEPTO	POR CONCEPTO	POR ARTICULO	POR CAPITULO
CLASIFI. POR PRG.	CLASIFICACION ECONOMICA					
		CAPITULO 2. GASTOS CORRIENTES EN BIENES Y SERVICIOS				
		Art. 21. Reparaciones, mantenimiento y conservación				
4910	2130200	Reparación maquinaria, instalaciones técnicas y utillaje: Emisora municipal	2.000,00	2.000,00	2.000,00	
		Art. 22. Material, suministros y otros				
4910	2210000	Energía eléctrica: Repetidores del Rincón del Moro y Agramón	14.500,00	14.500,00		
4910	2269900	Gastos diversos: Emisora Municipal	2.000,00	2.000,00		
4910	2270600	Contrato mantenimiento emisora	1.497,00	1.497,00		
4910	2279900	Contrato empresa publicidad emisora	4.000,00	4.000,00	21.997,00	
TOTAL CAPITULO 2. SUBPROGRAMA 4.9.10						23.997,00

Ayuntamiento de Hellín

PRESUPUESTO ECONOMICO DE GASTOS

RELACION DE APLICACIONES PRESUPUESTARIAS

AREA DE GASTO: 4

POLITICA DE GASTO: 4.9

GRUPO DE PROGRAMAS: 4.9.1

PROGRAMA: 4.9.1.0

APLICACIÓN PRESUPUESTARIA		DENOMINACION DE LA APLICACIÓN	POR SUBCONCEPTO	POR CONCEPTO	POR ARTICULO	POR CAPITULO
CLASIFI. POR PRG.	CLASIFICACION ECONOMICA					
4910	6230000	<p style="text-align: center;">CAPITULO 6. INVERSIONES REALES</p> <p>Art. 62. Inversión nueva asociada al funcionamiento operativo de los servicios</p> <p>Maquinaria, instalaciones y utillaje: Emisora</p>	100,00	100,00	100,00	
TOTAL CAPITULO 6. SUBPROGRAMA 4.9.10						100,00

Ayuntamiento de Hellín

PRESUPUESTO ECONOMICO DE GASTOS

RELACION DE APLICACIONES PRESUPUESTARIAS

AREA DE GASTO: 4

POLITICA DE GASTO: 4.9

GRUPO DE PROGRAMAS: 4.9.3

PROGRAMA: 4.9.3.0

APLICACIÓN PRESUPUESTARIA		DENOMINACION DE LA APLICACIÓN	POR SUBCONCEPTO	POR CONCEPTO	POR ARTICULO	POR CAPITULO
CLASIFI. POR PRG.	CLASIFICACION ECONOMICA					
		CAPITULO 1. GASTOS DE PERSONAL.				
		Art. 12. Personal funcionario				
4930	1200300	Retribuciones básicas personal: OMIC Grupo C1	14.435,24			
4930	1200600	Antigüedad personal: OMIC	4.387,80	18.823,04		
4930	1210000	Complemento de destino personal: OMIC	5.668,70	5.668,70		
4930	1210100	Complemento específico personal: OMIC	6.055,78	6.055,78		
4930	1210300	CPT Funcionarios OMIC	2.705,76	2.705,76	33.253,28	
		Art. 16. Cuotas, prestaciones y gastos sociales a cargo del empleador				
4930	1600000	Seguridad social personal funcionario: O.M.I.C.	7.188,74	7.188,74	7.188,74	
TOTAL CAPITULO 1. SUBPROGRAMA 4.9.30						40.442,02

Ayuntamiento de Hellín

PRESUPUESTO ECONOMICO DE GASTOS

RESUMEN ECONOMICO POR CAPITULOS DEL AREA DE GASTO: 4 ACTUACIONES DE CARACTER ECONOMICO.

CAPITULOS									
	I	II	III	IV	V	VI	VII	VIII	IX
SUBPROGRAMA	Gastos de Personal	Gastos en bienes ctes. y servicios	Gastos Financieros	Transferencias Corrientes	Fondo de Contingencia	Inversiones Reales	Transferencias de capital	Activos Financieros	Pasivos Financieros
4.1.40				15.413,76					
4.2.20		21.650,00		897,00					
4.3.12		32.000,00							
4.3.20	35.981,73	26.000,00		6.000,00		6.000,00			
4.3.30		85.690,00		37.100,00					
4.4.11		118.500,00							
4.4.20		12.000,00							
4.5.40						5.950,00			
4.9.10	83.867,13	23.997,00				100,00			
4.9.30	40.442,02								
TOTALES	160.290,88	319.837,00		59.410,76		12.050,00			

PRESUPUESTO ECONOMICO DE GASTOS

RESUMEN ECONOMICO POR CAPITULOS DEL AREA DE GASTO: 4 ACTUACIONES DE CARACTER ECONOMICO.

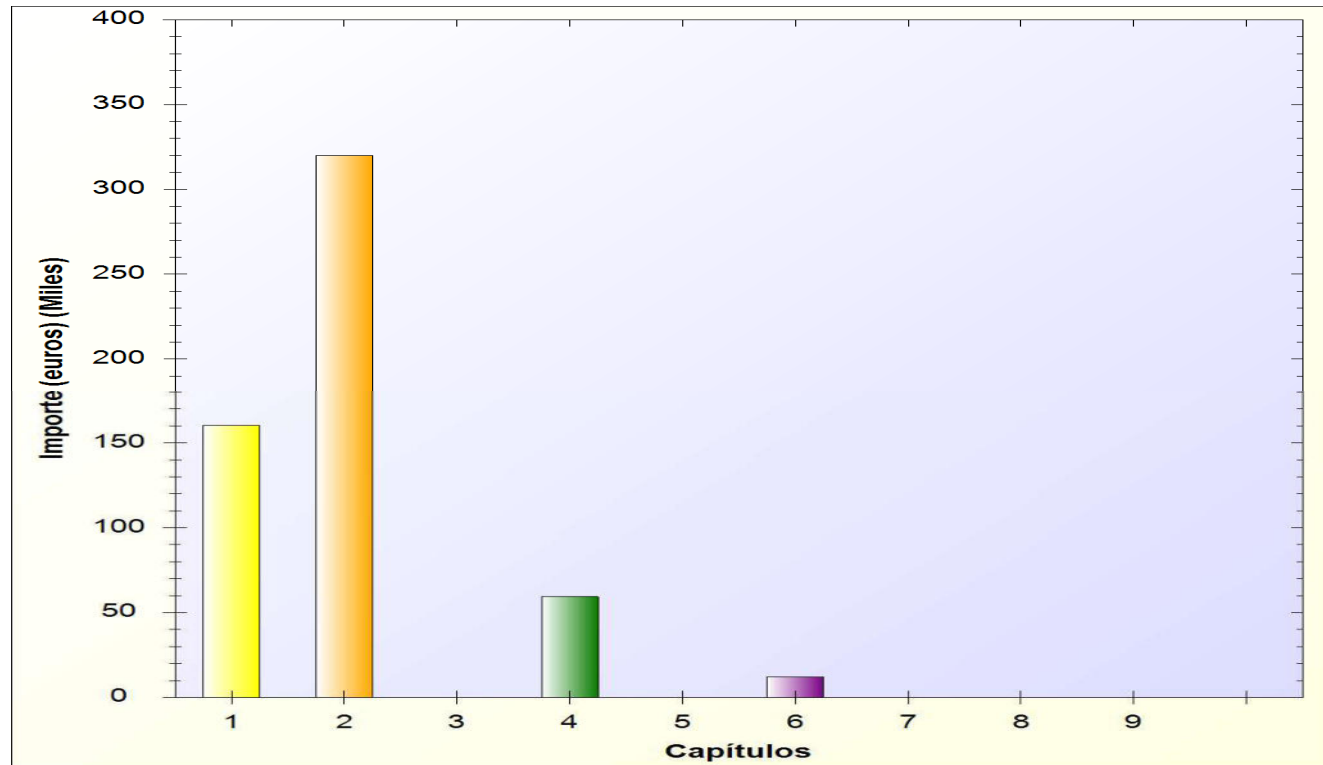

Ayuntamiento de Hellín

ESTADO DE GASTOS

EJERCICIO 2024

AREA DE GASTO 9

ACTUACIONES DE CARACTER GENERAL.

- * POLITICA DE GASTO 9.1: **Órganos de gobierno.**
 - GRUPO DE PROGRAMAS 9.12: Órganos de gobierno.
 - > PROGRAMA 9.120: Órganos de gobierno.
- * POLITICA DE GASTO 9.2: **Servicios de carácter general.**
 - GRUPO DE PROGRAMAS 9.20: Administración General.
 - > PROGRAMA 9.200: Administración General.
 - GRUPO DE PROGRAMAS 9.24: Participación ciudadana.
 - > PROGRAMA 9.240: Participación ciudadana.
 - > PROGRAMA 9.241: Participación ciudadana.
 - GRUPO DE PROGRAMAS 9.25: Atención a los ciudadanos.
 - > PROGRAMA 9.250: Atención a los ciudadanos.
 - GRUPO DE PROGRAMAS 9.29: Imprevistos, situaciones transitorias y contingencias de ejecución.
 - > PROGRAMA 9.290: Imprevistos, situaciones transitorias y contingencias de ejecución.
- * POLITICA DE GASTO 9.3: **Administración financiera y tributaria.**
 - GRUPO DE PROGRAMAS 9.31: Política económica y fiscal.
 - > PROGRAMA 9.310: Política económica y fiscal.
 - GRUPO DE PROGRAMAS 9.32: Gestión del sistema tributario.
 - > PROGRAMA 9.320: Gestión del sistema tributario.
 - > PROGRAMA 9.321: Gestión del sistema tributario.
 - GRUPO DE PROGRAMAS 9.34: Gestión de la deuda y de la tesorería.
 - > PROGRAMA 9.340: Gestión de la deuda y de la tesorería.
- * POLITICA DE GASTO 9.4: **Transferencias a otras Administraciones Públicas.**
 - GRUPO DE PROGRAMAS 9.42: Transferencias a Entidades Locales territoriales.
 - > PROGRAMA 9.420: Transferencias a Entidades Locales territoriales.

Ayuntamiento de Hellín

PRESUPUESTO ECONOMICO DE GASTOS

RELACION DE APLICACIONES PRESUPUESTARIAS

AREA DE GASTO: 9

POLITICA DE GASTO: 9.1

GRUPO DE PROGRAMAS: 9.1.2

PROGRAMA: 9.1.2.0

APLICACIÓN PRESUPUESTARIA		DENOMINACION DE LA APLICACIÓN	POR SUBCONCEPTO	POR CONCEPTO	POR ARTICULO	POR CAPITULO
CLASIFI. POR PRG.	CLASIFICACION ECONOMICA					
		CAPITULO 1. GASTOS DE PERSONAL.				
		Art. 10. Organos de gobierno y personal directivo				
9120	1000000	Retribuciones: Miembros órganos de gobierno	289.356,28	289.356,28	289.356,28	
		Art. 11. Personal eventual				
9120	1100000	Retribuciones: Personal eventual	81.383,38	81.383,38	81.383,38	
		Art. 16. Cuotas, prestaciones y gastos sociales a cargo del empleador				
9120	1600101	Seguridad social: Personal eventual	27.059,13	27.059,13	27.059,13	
TOTAL CAPITULO 1. SUBPROGRAMA 9.1.20						397.798,79

Ayuntamiento de Hellín

PRESUPUESTO ECONOMICO DE GASTOS

RELACION DE APLICACIONES PRESUPUESTARIAS

AREA DE GASTO: 9

POLITICA DE GASTO: 9.1

GRUPO DE PROGRAMAS: 9.1.2

PROGRAMA: 9.1.2.0

APLICACIÓN PRESUPUESTARIA		DENOMINACION DE LA APLICACIÓN	POR SUBCONCEPTO	POR CONCEPTO	POR ARTICULO	POR CAPITULO
CLASIFI. POR PRG.	CLASIFICACION ECONOMICA					
		CAPITULO 2. GASTOS CORRIENTES EN BIENES Y SERVICIOS				
		Art. 22. Material, suministros y otros				
9120	2260100	Atenciones protocolarias y representativas	7.500,00	7.500,00	7.500,00	
		Art. 23. Indemnizaciones por razón del servicio				
9120	2300000	Dietas miembros de la Corporación	500,00			
9120	2300100	Asistencia órganos colegiados	95.000,00	95.500,00		
9120	2310000	Locomoción miembros de la Corporación	4.000,00	4.000,00	99.500,00	
TOTAL CAPITULO 2. SUBPROGRAMA 9.1.20						107.000,00

Ayuntamiento de Hellín

PRESUPUESTO ECONOMICO DE GASTOS

RELACION DE APLICACIONES PRESUPUESTARIAS

AREA DE GASTO: 9

POLITICA DE GASTO: 9.2

GRUPO DE PROGRAMAS: 9.2.0

PROGRAMA: 9.2.0.0

APLICACIÓN PRESUPUESTARIA		DENOMINACION DE LA APLICACIÓN	POR SUBCONCEPTO	POR CONCEPTO	POR ARTICULO	POR CAPITULO
CLASIFI. POR PRG.	CLASIFICACION ECONOMICA					
CAPITULO 1. GASTOS DE PERSONAL.						
Art. 12. Personal funcionario						
9200	1200000	Retribuciones básicas personal:l Secretaría Grupo A1	90.981,03			
9200	1200100	Retribuciones básicas personal: Secretaría Grupo A2	77.788,22			
9200	1200300	Retribuciones básicas personal: Secretaría Grupo C1	56.724,30			
9200	1200400	Retribuciones básicas personal: Secretaría Grupo C2	12.078,35			
9200	1200600	Antigüedad personal: Secretaría	31.147,02	268.718,92		
9200	1210000	Complemento de destino personal: Secretaría	109.525,19	109.525,19		
9200	1210100	Complemento específico personal: Secretaría	145.198,88	145.198,88		
9200	1210300	CPT Funcionarios Secretaría	30.308,52	30.308,52	553.751,51	
Art. 13. Personal Laboral						
9200	1300000	Personal laboral fijo: Servicios Generales	148.517,33			
9200	1300300	CPT Personal Laboral Fijo Servicios Generales	3.140,76			
9200	1301000	Gratificaciones personal laboral	20.000,00	171.658,09	171.658,09	
Art. 16. Cuotas, prestaciones y gastos sociales a cargo del empleador						
9200	1600000	Seguridad social personal funcionario: Secretaría	144.727,28			
9200	1600100	Seguridad social personal laboral: Servicios Generales	56.984,55			
9200	1600400	Indemnizaciones jubilaciones anticipadas	63.956,55	265.668,38		
9200	1620000	Formación y perfeccionamiento del personal	10.500,00	10.500,00		
9200	1620900	Seguridad y salud en el trabajo	11.300,00	11.300,00	287.468,38	
TOTAL CAPITULO 1. SUBPROGRAMA 9.2.00						1.012.877,98

Ayuntamiento de Hellín

PRESUPUESTO ECONOMICO DE GASTOS

RELACION DE APLICACIONES PRESUPUESTARIAS

AREA DE GASTO: 9

POLITICA DE GASTO: 9.2

GRUPO DE PROGRAMAS: 9.2.0

PROGRAMA: 9.2.0.0

APLICACIÓN PRESUPUESTARIA		DENOMINACION DE LA APLICACIÓN	POR SUBCONCEPTO	POR CONCEPTO	POR ARTICULO	POR CAPITULO
CLASIFI. POR PRG.	CLASIFICACION ECONOMICA					
CAPITULO 2. GASTOS CORRIENTES EN BIENES Y SERVICIOS						
Art. 20. Arrendamientos y cánones						
9200	2030000	Arrendamiento de impresoras y fotocopiadoras	17.000,00			
9200	2030200	Arrendamiento de maquinaria	2.000,00	19.000,00		
9200	2040000	Alquiler de vehículos	15.000,00	15.000,00		
9200	2090000	Aportación a Diputación plataforma SEDIPUALBA.	13.000,00	13.000,00	47.000,00	
Art. 21. Reparaciones, mantenimiento y conservación						
9200	2120000	Reparaciones, mantenimiento y conservación: Edificios oficiales	36.711,87			
9200	2120001	Reparaciones, mantenimiento y conservación: Otros edificios	25.000,00	61.711,87		
9200	2130000	Mantenimiento baterías desfibriladores	1.200,00	1.200,00		
9200	2140000	Reparación vehículos: Servicios generales	27.000,00	27.000,00		
9200	2150000	Reparación mobiliario edificios y oficina Ayuntamiento (Biblioteca, archivo, oficinas)	1.000,00	1.000,00	90.911,87	
Art. 22. Material, suministros y otros						
9200	2200000	Material de oficina: Servicios generales	16.000,00			
9200	2200100	Prensa, revistas, libros y otras publicaciones servicios generales	20.000,00			
9200	2200200	Material informático No inventariable	8.000,00	44.000,00		
9200	2210000	Energía eléctrica: Edificios oficiales	63.000,00	63.000,00		
9200	2210001	Energía eléctrica: Otros edificios	54.000,00	54.000,00		
9200	2210100	Material ergonómico	1.000,00	1.000,00		
9200	2210300	Combustible y carburantes edificios oficiales	158.000,00	158.000,00		
9200	2210301	Combustible vehículos	61.000,00	61.000,00		
9200	2211000	Productos de limpieza y aseo para edificios oficiales	3.000,00	3.000,00		
9200	2220000	Telefónicas	54.451,00	54.451,00		
9200	2220100	Postales	11.000,00	11.000,00		
9200	2240000	Seguros	90.000,00	90.000,00		
9200	2260201	Publicidad y propaganda institucional Ayuntamiento	15.000,00			
SUMAS Y SIGUE						

Ayuntamiento de Hellín

PRESUPUESTO ECONOMICO DE GASTOS

RELACION DE APLICACIONES PRESUPUESTARIAS

AREA DE GASTO: 9

POLITICA DE GASTO: 9.2

GRUPO DE PROGRAMAS: 9.2.0

PROGRAMA: 9.2.0.0

APLICACIÓN PRESUPUESTARIA		DENOMINACION DE LA APLICACIÓN	POR SUBCONCEPTO	POR CONCEPTO	POR ARTICULO	POR CAPITULO
CLASIFI. POR PRG.	CLASIFICACION ECONOMICA					
9200	2260300	Publicaciones diarios oficiales	5.000,00	5.000,00		
9200	2260400	Jurídicos, contenciosos y notariales	39.000,00	39.000,00		
9200	2260700	Asistencia tribunales oposiciones	13.800,00	13.800,00		
9200	2269900	Gastos diversos: Imprevistos y responsabilidad patrimonial	3.000,00	3.000,00		
9200	2269901	Gastos diversos: Diverso material elecciones	2.000,00	2.000,00		
9200	2270000	Contrato de limpieza edificios oficiales	529.000,00	529.000,00		
9200	2270100	Contrato de mantenimiento extintores	4.806,84	4.806,84		
9200	2270600	Mantenimiento programas informáticos: Servicios generales	64.243,15	64.243,15		
9200	2270601	Prestación servicio vigilancia a la salud	20.000,00	20.000,00		
9200	2270603	Contrato videoactas	9.680,00	9.680,00		
9200	2270605	Mantenimiento programa de contabilidad. ATM	46.706,00	46.706,00		
9200	2270606	Mantenimiento programa informático de gestión de incidencias, SAIC	9.244,20	9.244,20		
9200	2270607	Honorarios servicios de profesionales	59.882,00	59.882,00		
9200	2270608	Estudios y trabajos técnicos. Participación en proyectos europeos. Consultoría y redacción de	20.000,00	20.000,00		
9200	2279900	Contrato mantenimiento calefacción edificios	13.467,12	13.467,12		
9200	2279903	Contrato mantenimiento ascensores	6.650,00	6.650,00	1.400.930,31	
		Art. 23. Indemnizaciones por razón del servicio				
9200	2302000	Dietas del personal no directivo	1.500,00	1.500,00		
9200	2312000	Locomoción personal No directivo	7.000,00	7.000,00	8.500,00	
TOTAL CAPITULO 2. SUBPROGRAMA 9.2.00						1.547.342,18

Ayuntamiento de Hellín

PRESUPUESTO ECONOMICO DE GASTOS

RELACION DE APLICACIONES PRESUPUESTARIAS

AREA DE GASTO: 9

POLITICA DE GASTO: 9.2

GRUPO DE PROGRAMAS: 9.2.0

PROGRAMA: 9.2.0.0

APLICACIÓN PRESUPUESTARIA		DENOMINACION DE LA APLICACIÓN	POR SUBCONCEPTO	POR CONCEPTO	POR ARTICULO	POR CAPITULO
CLASIFI. POR PRG.	CLASIFICACION ECONOMICA					
		CAPITULO 6. INVERSIONES REALES				
		Art. 62. Inversión nueva asociada al funcionamiento operativo de los servicios				
9200	6230000	Maquinaria, instalaciones y utillaje: Servicios generales	5.000,00			
9200	6230010	Maquinaria, instalaciones y utillaje: Servicios Informáticos	6.000,00	11.000,00		
9200	6240000	Adquisición de vehículos	20.000,00	20.000,00		
9200	6250000	Mobiliario oficinas	5.000,00	5.000,00		
9200	6250010	Mobiliario urbano y parques infantiles	38.000,00	38.000,00		
9200	6260000	Adquisición de equipos informáticos: Servicios generales	29.000,00	29.000,00	103.000,00	
		Art. 63. Inversión de reposición asociada al funcionamiento operativo de los servicios				
9200	6320000	Adecuación de espacio joven en edificio "La Lonja"	119.296,82	119.296,82	119.296,82	
TOTAL CAPITULO 6. SUBPROGRAMA 9.2.00						222.296,82

Ayuntamiento de Hellín

PRESUPUESTO ECONOMICO DE GASTOS

RELACION DE APLICACIONES PRESUPUESTARIAS

AREA DE GASTO: 9

POLITICA DE GASTO: 9.2

GRUPO DE PROGRAMAS: 9.2.4

PROGRAMA: 9.2.4.0

APLICACIÓN PRESUPUESTARIA		DENOMINACION DE LA APLICACIÓN	POR SUBCONCEPTO	POR CONCEPTO	POR ARTICULO	POR CAPITULO
CLASIFI. POR PRG.	CLASIFICACION ECONOMICA					
9240	2270600	CAPITULO 2. GASTOS CORRIENTES EN BIENES Y SERVICIOS Art. 22. Material, suministros y otros Implantación y gestión del canal de denuncias	3.500,00	3.500,00	3.500,00	
TOTAL CAPITULO 2. SUBPROGRAMA 9.2.40						3.500,00

Ayuntamiento de Hellín

PRESUPUESTO ECONOMICO DE GASTOS

RELACION DE APLICACIONES PRESUPUESTARIAS

AREA DE GASTO: 9

POLITICA DE GASTO: 9.2

GRUPO DE PROGRAMAS: 9.2.4

PROGRAMA: 9.2.4.1

APLICACIÓN PRESUPUESTARIA		DENOMINACION DE LA APLICACIÓN	POR SUBCONCEPTO	POR CONCEPTO	POR ARTICULO	POR CAPITULO
CLASIFI. POR PRG.	CLASIFICACION ECONOMICA					
9241	2269900	CAPITULO 2. GASTOS CORRIENTES EN BIENES Y SERVICIOS Art. 22. Material, suministros y otros Gastos diversos: Participación ciudadana	6.500,00	6.500,00	6.500,00	
TOTAL CAPITULO 2. SUBPROGRAMA 9.2.41						6.500,00

Ayuntamiento de Hellín

PRESUPUESTO ECONOMICO DE GASTOS

RELACION DE APLICACIONES PRESUPUESTARIAS

AREA DE GASTO: 9

POLITICA DE GASTO: 9.2

GRUPO DE PROGRAMAS: 9.2.4

PROGRAMA: 9.2.4.1

APLICACIÓN PRESUPUESTARIA		DENOMINACION DE LA APLICACIÓN	POR SUBCONCEPTO	POR CONCEPTO	POR ARTICULO	POR CAPITULO
CLASIFI. POR PRG.	CLASIFICACION ECONOMICA					
		CAPITULO 4. TRANSFERENCIAS CORRIENTES				
		Art. 48. A familias e Instituciones din fines de lucro				
9241	4800000	Subvención FAVE	7.500,00			
9241	4800200	Subvención "Asociación amigos del Corpus Christi"	3.500,00	11.000,00	11.000,00	
TOTAL CAPITULO 4. SUBPROGRAMA 9.2.41						11.000,00

Ayuntamiento de Hellín

PRESUPUESTO ECONOMICO DE GASTOS

RELACION DE APLICACIONES PRESUPUESTARIAS

AREA DE GASTO: 9

POLITICA DE GASTO: 9.2

GRUPO DE PROGRAMAS: 9.2.5

PROGRAMA: 9.2.5.0

APLICACIÓN PRESUPUESTARIA		DENOMINACION DE LA APLICACIÓN	POR SUBCONCEPTO	POR CONCEPTO	POR ARTICULO	POR CAPITULO
CLASIFI. POR PRG.	CLASIFICACION ECONOMICA					
		CAPITULO 1. GASTOS DE PERSONAL.				
		Art. 12. Personal funcionario				
9250	1200000	Retribuciones básicas personal: Servicios Generales Grupo A1	21.674,59			
9250	1200300	Retribuciones básicas personal: Oficina Atención al Ciudadano Grupo C1	14.991,83			
9250	1200400	Retribuciones básicas personal: Oficina Atención al Ciudadano Grupo C2	36.659,82			
9250	1200500	Retribuciones básicas personal: Oficina Atención al Ciudadano Grupo E	21.941,59			
9250	1200600	Antigüedad personal: Oficina Atención al Ciudadano	11.706,41	106.974,24		
9250	1210000	Complemento de destino personal: Oficina Atención al Ciudadano.	43.751,52	43.751,52		
9250	1210100	Complemento específico personal: Oficina Atención al Ciudadano.	50.511,08	50.511,08		
9250	1210300	CPT Funcionarios Of. Att. Ciudadano	13.331,52	13.331,52	214.568,36	
		Art. 15. Incentivos al rendimiento				
9250	1510000	Gratificaciones funcionarios	20.000,00	20.000,00	20.000,00	
		Art. 16. Cuotas, prestaciones y gastos sociales a cargo del empleador				
9250	1600000	Seguridad social personal funcionario: Oficina Atención Ciudadano	60.457,40	60.457,40	60.457,40	
TOTAL CAPITULO 1. SUBPROGRAMA 9.2.50						295.025,76

Ayuntamiento de Hellín

PRESUPUESTO ECONOMICO DE GASTOS

RELACION DE APLICACIONES PRESUPUESTARIAS

AREA DE GASTO: 9

POLITICA DE GASTO: 9.2

GRUPO DE PROGRAMAS: 9.2.9

PROGRAMA: 9.2.9.0

APLICACIÓN PRESUPUESTARIA		DENOMINACION DE LA APLICACIÓN	POR SUBCONCEPTO	POR CONCEPTO	POR ARTICULO	POR CAPITULO
CLASIFI. POR PRG.	CLASIFICACION ECONOMICA					
9290	5000000	<p style="text-align: center;">CAPITULO 5. FONDO DE CONTINGENCIA Y OTROS</p> <p>Art. 50. Dotacion al Fondo de Contingencia de ejecucion presupuestaria</p> <p>Fondo de contingencia</p>	35.000,00	35.000,00	35.000,00	
TOTAL CAPITULO 5. SUBPROGRAMA 9.2.90						35.000,00

Ayuntamiento de Hellín

PRESUPUESTO ECONOMICO DE GASTOS

RELACION DE APLICACIONES PRESUPUESTARIAS

AREA DE GASTO: 9

POLITICA DE GASTO: 9.3

GRUPO DE PROGRAMAS: 9.3.1

PROGRAMA: 9.3.1.0

APLICACIÓN PRESUPUESTARIA		DENOMINACION DE LA APLICACIÓN	POR SUBCONCEPTO	POR CONCEPTO	POR ARTICULO	POR CAPITULO
CLASIFI. POR PRG.	CLASIFICACION ECONOMICA					
		CAPITULO 1. GASTOS DE PERSONAL.				
		Art. 12. Personal funcionario				
9310	1200000	Retribuciones básicas personal: Intervención Grupo A1	24.810,13			
9310	1200100	Retribuciones básicas personal: Intervención Grupo A2	37.320,39			
9310	1200300	Retribuciones básicas personal: Intervención Grupo C1	35.572,79			
9310	1200400	Retribuciones básicas personal: Intervención Grupo C2	11.979,75			
9310	1200600	Antigüedad personal: Intervención	18.731,55	128.414,61		
9310	1210000	Complemento de destino personal: Intervención	48.588,65	48.588,65		
9310	1210100	Complemento específico personal: Intervención	70.055,63	70.055,63		
9310	1210300	CPT Funcionarios Intervención	11.436,84	11.436,84	258.495,73	
		Art. 16. Cuotas, prestaciones y gastos sociales a cargo del empleador				
9310	1600000	Seguridad social personal funcionario: Intervención	66.075,95	66.075,95	66.075,95	
TOTAL CAPITULO 1. SUBPROGRAMA 9.3.10						324.571,68

Ayuntamiento de Hellín

PRESUPUESTO ECONOMICO DE GASTOS

RELACION DE APLICACIONES PRESUPUESTARIAS

AREA DE GASTO: 9

POLITICA DE GASTO: 9.3

GRUPO DE PROGRAMAS: 9.3.2

PROGRAMA: 9.3.2.0

APLICACIÓN PRESUPUESTARIA		DENOMINACION DE LA APLICACIÓN	POR SUBCONCEPTO	POR CONCEPTO	POR ARTICULO	POR CAPITULO
CLASIFI. POR PRG.	CLASIFICACION ECONOMICA					
		CAPITULO 2. GASTOS CORRIENTES EN BIENES Y SERVICIOS				
		Art. 22. Material, suministros y otros				
9320	2250000	Contribuciones e Impuestos a cargo del Ayuntamiento	100,00	100,00		
9320	2260200	Publicidad y propaganda: Rentas	500,00	500,00		
9320	2270800	Premio cobranza Diputación	470.000,00	470.000,00		
9320	2270801	Premio cobranza FCC Aqualia	12.000,00	12.000,00	482.600,00	
TOTAL CAPITULO 2. SUBPROGRAMA 9.3.20						482.600,00

Ayuntamiento de Hellín

PRESUPUESTO ECONOMICO DE GASTOS

RELACION DE APLICACIONES PRESUPUESTARIAS

AREA DE GASTO: 9

POLITICA DE GASTO: 9.3

GRUPO DE PROGRAMAS: 9.3.2

PROGRAMA: 9.3.2.1

APLICACIÓN PRESUPUESTARIA		DENOMINACION DE LA APLICACIÓN	POR SUBCONCEPTO	POR CONCEPTO	POR ARTICULO	POR CAPITULO
CLASIFI. POR PRG.	CLASIFICACION ECONOMICA					
9321	3110000	<p style="text-align: center;">CAPITULO 3. GASTOS FINANCIEROS</p> <p>Art. 31. De préstamos y otras operaciones financieras en euros</p> <p>Gastos formalización, modificación y cancelación.</p>	1.000,00	1.000,00	1.000,00	
TOTAL CAPITULO 3. SUBPROGRAMA 9.3.21						1.000,00

Ayuntamiento de Hellín

PRESUPUESTO ECONOMICO DE GASTOS

RELACION DE APLICACIONES PRESUPUESTARIAS

AREA DE GASTO: 9

POLITICA DE GASTO: 9.3

GRUPO DE PROGRAMAS: 9.3.4

PROGRAMA: 9.3.4.0

APLICACIÓN PRESUPUESTARIA		DENOMINACION DE LA APLICACIÓN	POR SUBCONCEPTO	POR CONCEPTO	POR ARTICULO	POR CAPITULO
CLASIFI. POR PRG.	CLASIFICACION ECONOMICA					
		CAPITULO 1. GASTOS DE PERSONAL.				
		Art. 12. Personal funcionario				
9340	1200000	Retribuciones básicas personal: Tesorería Grupo A1	46.190,35			
9340	1200300	Retribuciones básicas personal: Tesorería Grupo C1	57.333,17			
9340	1200400	Retribuciones básicas personal: Tesorería Grupo C2	37.918,70			
9340	1200600	Antigüedad personal: Tesorería	25.439,59	166.881,81		
9340	1210000	Complemento de destino personal: Tesorería	75.268,13	75.268,13		
9340	1210100	Complemento específico personal: Tesorería	93.302,63	93.302,63		
9340	1210300	CPT Funcionarios Tesorería	26.461,68	26.461,68	361.914,25	
		Art. 15. Incentivos al rendimiento				
9340	1510000	Gratificaciones personal funcionario Tesorería	20.365,00	20.365,00	20.365,00	
		Art. 16. Cuotas, prestaciones y gastos sociales a cargo del empleador				
9340	1600000	Seguridad social personal funcionario: Tesorería	85.647,10	85.647,10	85.647,10	
TOTAL CAPITULO 1. SUBPROGRAMA 9.3.40						467.926,35

Ayuntamiento de Hellín

PRESUPUESTO ECONOMICO DE GASTOS

RELACION DE APLICACIONES PRESUPUESTARIAS

AREA DE GASTO: 9

POLITICA DE GASTO: 9.3

GRUPO DE PROGRAMAS: 9.3.4

PROGRAMA: 9.3.4.0

APLICACIÓN PRESUPUESTARIA		DENOMINACION DE LA APLICACIÓN	POR SUBCONCEPTO	POR CONCEPTO	POR ARTICULO	POR CAPITULO
CLASIFI. POR PRG.	CLASIFICACION ECONOMICA					
		CAPITULO 3. GASTOS FINANCIEROS				
		Art. 35. Intereses de demora y otros gastos financieros				
9340	3520000	Intereses de demora	8.000,00	8.000,00		
9340	3590000	Otros gastos financieros: datáfonos	6.000,00	6.000,00	14.000,00	
TOTAL CAPITULO 3. SUBPROGRAMA 9.3.40						14.000,00

Ayuntamiento de Hellín

PRESUPUESTO ECONOMICO DE GASTOS

RELACION DE APLICACIONES PRESUPUESTARIAS

AREA DE GASTO: 9

POLITICA DE GASTO: 9.4

GRUPO DE PROGRAMAS: 9.4.2

PROGRAMA: 9.4.2.0

APLICACIÓN PRESUPUESTARIA		DENOMINACION DE LA APLICACIÓN	POR SUBCONCEPTO	POR CONCEPTO	POR ARTICULO	POR CAPITULO
CLASIFI. POR PRG.	CLASIFICACION ECONOMICA					
		CAPITULO 4. TRANSFERENCIAS CORRIENTES				
		Art. 48. A familias e Instituciones din fines de lucro				
9420	4800000	Cuota "Federaciones de Municipios y Provincias"	6.250,00			
9420	4800001	Cuota "Red Española de Ciudades Saludables"	1.000,00			
9420	4800002	Cuota "Ciudades que caminan"	750,00	8.000,00	8.000,00	
TOTAL CAPITULO 4. SUBPROGRAMA 9.4.20						8.000,00

Ayuntamiento de Hellín

PRESUPUESTO ECONOMICO DE GASTOS

RESUMEN ECONOMICO POR CAPITULOS DEL AREA DE GASTO: 9 ACTUACIONES DE CARACTER GENERAL.

CAPITULOS									
	I	II	III	IV	V	VI	VII	VIII	IX
SUBPROGRAMA	Gastos de Personal	Gastos en bienes ctes. y servicios	Gastos Financieros	Transferencias Corrientes	Fondo de Contingencia	Inversiones Reales	Transferencias de capital	Activos Financieros	Pasivos Financieros
9.1.20	397.798,79	107.000,00							
9.2.00	1.012.877,98	1.547.342,18				222.296,82			
9.2.40		3.500,00							
9.2.41		6.500,00		11.000,00					
9.2.50	295.025,76								
9.2.90					35.000,00				
9.3.10	324.571,68								
9.3.20		482.600,00							
9.3.21			1.000,00						
9.3.40	467.926,35		14.000,00						
9.4.20				8.000,00					
TOTALES	2.498.200,56	2.146.942,18	15.000,00	19.000,00	35.000,00	222.296,82			

PRESUPUESTO ECONOMICO DE GASTOS

RESUMEN ECONOMICO POR CAPITULOS DEL AREA DE GASTO: 9 ACTUACIONES DE CARACTER GENERAL.

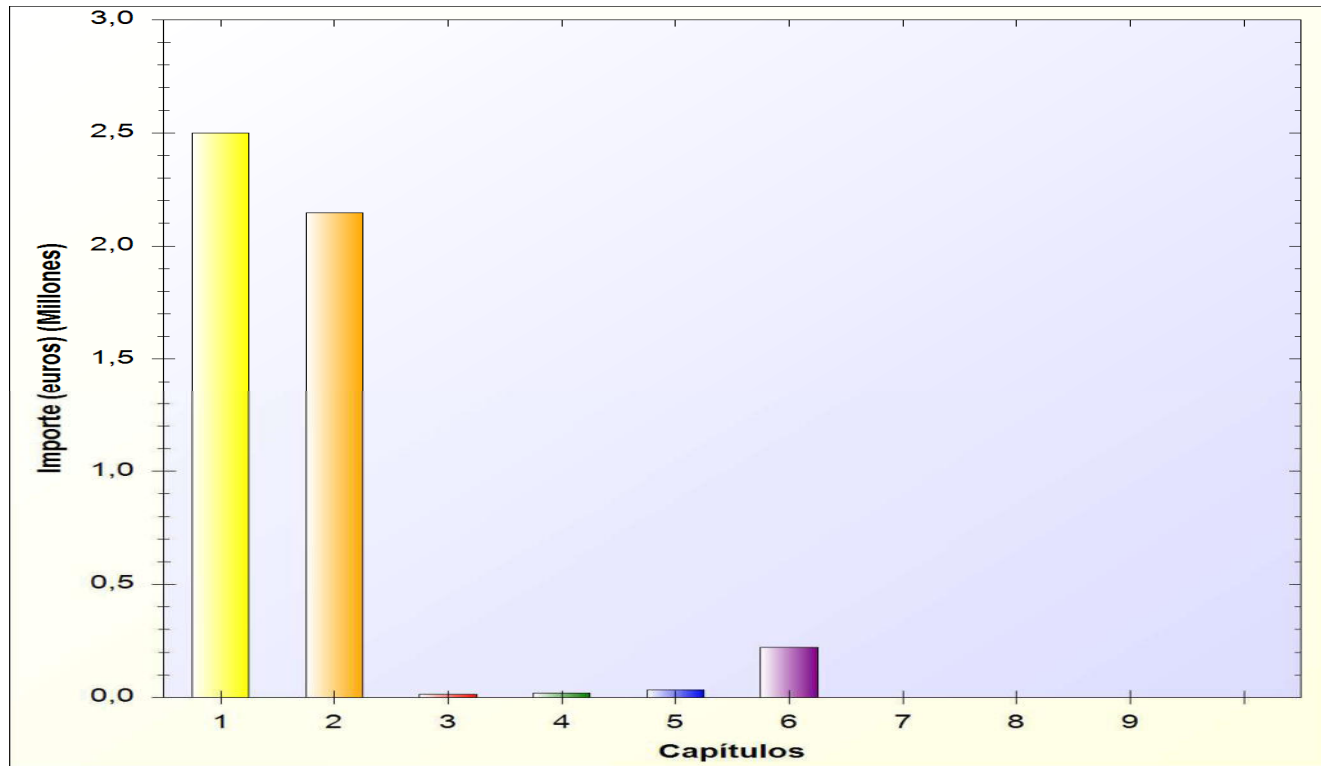

RESUMEN POR AREA DE GASTO DEL ESTADO DE GASTOS

CAPITULOS DE LA CLASIFICACION ECONOMICA DEL PRESUPUESTO DE GASTOS										
AREA DE GASTO	I	II	III	IV	V	VI	VII	VIII	IX	TOTALES POR AREA DE GASTO
	Gastos de Personal	Gastos en bienes ctes. y servicios	Gastos Financieros	Transferencias Corrientes	Fondo de contingencia	Inversiones Reales	Transferencias de capital	Activos Financieros	Pasivos Financieros	
0			480.864,56						1.068.751,53	1.549.616,09
1	3.784.243,49	2.442.913,61		723.796,25		474.262,96				7.425.216,31
2	2.874.348,04	1.308.344,59		73.703,88		26.000,00				4.282.396,51
3	3.274.271,73	1.780.596,18		410.000,57		150.169,24	70.809,55			5.685.847,27
4	160.290,88	319.837,00		59.410,76		12.050,00				551.588,64
5										0,00
6										0,00
7										0,00
8										0,00
9	2.498.200,56	2.146.942,18	15.000,00	19.000,00	35.000,00	222.296,82				4.936.439,56
TOTALES	12.591.354,70	7.998.633,56	495.864,56	1.285.911,46	35.000,00	884.779,02	70.809,55	0,00	1.068.751,53	24.431.104,38



FIRMADO POR

El Alcalde del Ayuntamiento de Hellín
MANUEL SERENA FERNÁNDEZ
08/07/2024



Ayuntamiento de Hellín

ESTADO DE GASTOS - PRESUPUESTO CORRIENTE

EJERCICIO ECONOMICO: 2024

Página: 1

APLICACIÓN PRESUPUESTARIA POR PROGRAMA / ECONOMICA		DENOMINACION DE LA APLICACIÓN	CREDITOS INICIALES	CUENTAS
0110	310.0102	Intereses préstamos CCM	50.440,85	6625
0110	310.0106	Intereses Diputación	51.484,26	6625
0110	310.0108	Intereses préstamos Globalcaja 2021	103.073,44	6625
0110	310.0109	Intereses préstamo Unicaja Banco	94.706,40	6625
0110	310.0110	Intereses préstamo Eurocaja rural	181.159,61	6625
0110	911.0102	Amortización REINDUS 2010	38.434,93	529
0110	913.0100	Amortización préstamo CCM	376.470,52	520
0110	913.0101	Amortización préstamo Unicaja Banco	163.461,52	520
0110	913.0105	Amortización préstamo GLOBALCAJA	163.461,52	520
0110	913.0106	Amortización préstamo Eurocaja Rural	326.923,04	520
1320	120.0100	Retribuciones básicas personal: Policía Grupo A2	180,85	640
1320	120.0300	Retribuciones básicas personal: Policía Grupo C1	609.765,49	640
1320	120.0400	Retribuciones básicas personal: Policía Grupo C2	24.639,11	640
1320	120.0600	Antigüedad personal: Policía	91.569,33	640
1320	121.0000	Complemento de destino personal: Policía	255.302,20	640
1320	121.0100	Complemento específico personal: Policía	537.961,24	640
1320	121.0300	Cpt funcionarios policía	68.179,32	640
1320	151.0000	Gratificaciones personal: Policía	90.000,00	640
1320	160.0000	Seguridad social personal funcionario: Policía	575.709,08	642
1320	213.0000	Reparación maquinaria, instalaciones y utillaje: Policía	1.500,00	622
1320	214.0000	Reparación vehículos: Policía	10.000,00	622
1320	221.0400	Vestuario y equipación: Policía	40.000,00	629
1320	221.0600	Productos farmacéuticos y material sanitario. Test drogas	2.000,00	629
1320	221.9900	Otros suministros: Munición práctica de tiro Policía	1.800,00	629
1320	226.9900	Gastos diversos: Policía	10.000,00	629
1320	227.0600	Mantenimiento programa informático Policía	11.858,00	629
1320	623.0000	Maquinaria, instalaciones y utillaje: Policía	83.240,00	214
1320	625.0000	Mobiliario: Policía	3.500,00	216
1320	641.0000	Aplicativo plan de protección policial	6.000,00	206
1330	213.0100	Reparación maquinaria, instalaciones técnicas y utillaje: Semáf ...	4.500,00	622
1330	221.0000	Energía eléctrica: Semáforos	5.000,00	629
1330	221.9900	Placas de vado	1.000,00	629
1330	227.0400	Contrato grua recogida vehículos "ampliable"	20.000,00	629
1330	623.0000	Maquinaria, instalaciones técnicas y utillaje: Ordenación del t ...	15.000,00	214
1350	221.9900	Protección civil.Suministro seguridad	3.000,00	629
1360	225.0200	Tasas servicio por actuaciones SEPEI	12.000,00	630
1360	461.0000	Diputación. Servicio bomberos	317.705,48	6501
1510	120.0000	Retribuciones básicas personal: Urbanismo Grupo A1	43.220,57	640
1510	120.0100	Retribuciones básicas personal: Urbanismo Grupo A2	18.696,70	640
1510	120.0300	Retribuciones básicas personal: Urbanismo Grupo C1	70.765,09	640
1510	120.0400	Retribuciones básicas personal: Urbanismo Grupo C2	108.199,24	640
1510	120.0600	Antigüedad personal: Urbanismo	27.100,36	640
1510	121.0000	Complemento de destino personal: Urbanismo	106.322,52	640
1510	121.0100	Complemento específico personal: Urbanismo	129.896,63	640
1510	121.0300	Cpt funcionarios urbanismo	30.373,68	640
1510	130.0000	Personal laboral fijo: Urbanismo	67.303,37	640
1510	130.0300	Cpt personal laboral fijo urbanismo	1.272,24	640
1510	160.0000	Seguridad social personal funcionario: Urbanismo	157.460,28	642
1510	160.0100	Seguridad social personal laboral: Urbanismo	23.733,22	642
1510	221.0400	Vestuario y equipación: Brigadilla	10.977,00	629
1510	226.0200	Publicidad y propaganda: Urbanismo	1.000,00	629
1522	212.0000	Reparaciones, mantenimiento y conservación: Obras por cuenta de ...	6.000,00	622
1532	210.0000	Reparaciones, mantenimiento y conservación: Vías públicas	45.000,00	622
1532	213.0000	Reparación maquinaria, instalaciones técnicas y utillaje: Briga ...	5.000,00	622
1532	219.0200	Conservación y reparación placas de calle	1.000,00	622
1532	619.0000	Planes provinciales. Reposición en infraestructuras y bienes de ...	128.000,00	212
1532	619.0300	Plan de mejoras de infraestructuras	210.000,00	212
1532	623.0000	Maquinaria, instalaciones y utillaje: Obras y servicios	2.000,00	214
1610	209.0000	Canon regulación agua y vertidos	43.823,82	621
1610	480.0000	Aportación a la comunidad de regantes "Juan Martínez Parras"	9.336,00	6500
1621	227.0000	Contrato recogida de RSU y limpieza viaria	1.395.498,07	629
1622	210.0000	Limpieza y sellado de vertederos	25.000,00	622
1622	226.9900	Gastos diversos: Punto limpio	2.657,16	629
SUMA Y SIGUE:			7.020.662,14	

O228



AYUNTAMIENTO DE HELLÍN

Código Seguro de Verificación: CPAA AE9U TZJ2 RDTH MTFK

Listado del Presupuesto para 2024: Estado de gastos - SEFYCU 4952932

La comprobación de la autenticidad de este documento y otra información está disponible en <https://hellin.sedipualba.es/>



FIRMADO POR

El Alcalde del Ayuntamiento de Hellín
MANUEL SERENA FERNÁNDEZ
08/07/2024

Ayuntamiento de Hellín

ESTADO DE GASTOS - PRESUPUESTO CORRIENTE

EJERCICIO ECONOMICO: 2024

Página: 2

APLICACIÓN PRESUPUESTARIA POR PROGRAMA / ECONOMICA		DENOMINACION DE LA APLICACIÓN	CREDITOS INICIALES	CUENTAS
1622	227.0000	Contrato empresa Punto Limpio	27.600,00	629
1622	227.0100	Contrato de gestión residuos punto limpio	127.050,00	629
1622	227.0200	Gestión de residuos sólidos peligrosos	44.950,00	629
1622	227.0600	Contrato mantenimiento programa RSU	2.904,00	629
1622	622.0000	Mejoras de las instalaciones del punto limpio. Next. Generation	1.614,58	211
1622	623.0001	Asseo punto limpio Agramón	1.000,00	214
1622	623.0010	Maquinaria y utillaje: Punto limpio de Agramón	6.436,75	214
1622	641.0000	Punto limpio: Adquisición aplicación informática	2.178,00	206
1623	467.0000	Aportación al consorcio de Medio Ambiente	396.754,77	6500
1640	130.0000	Personal laboral fijo: Cementerio	57.265,11	640
1640	130.0300	Cpt personal laboral fijo cementerio	1.749,12	640
1640	160.0100	Seguridad social personal laboral: Cementerio	26.652,26	642
1640	212.0000	Reparaciones, mantenimiento y conservación: Cementerio	6.000,00	622
1640	221.0000	Energía eléctrica: Cementerio	450,00	629
1640	226.9900	Gastos diversos: Cementerio	2.000,00	629
1640	623.0000	Maquinaria, herramientas y utillaje: Cementerio	4.000,00	214
1650	120.0400	Retribuciones básicas personal: Servicios eléctricos Grupo C2	49.521,32	640
1650	120.0600	Antigüedad personal: Servicios Eléctricos	6.334,35	640
1650	121.0000	Complemento de destino personal: Servicios Eléctricos	20.742,35	640
1650	121.0100	Complemento específico personal: Servicios Eléctricos	29.392,57	640
1650	121.0300	Cpt funcionarios serv.eléctricos	8.349,84	640
1650	160.0000	Seguridad social personal funcionario: Servicios Eléctricos	36.460,52	642
1650	210.0000	Reparaciones, mantenimiento y conservación: Alumbrado público	10.000,00	622
1650	221.0000	Energía eléctrica: Alumbrado público	318.000,00	629
1650	227.0100	Contrato de mantenimiento alumbrado público	137.066,76	629
1650	227.0600	Contrato de mantenimiento eléctrico	3.300,00	629
1650	623.0000	Maquinaria, herramientas y utillaje: Servicios eléctricos	2.000,00	214
1700	120.0000	Retribuciones básicas personal: Medio Ambiente Grupo A1	22.612,59	640
1700	120.0300	Retribuciones básicas personal: Medio Ambiente Grupo C1	14.044,51	640
1700	120.0400	Retribuciones básicas personal: Medio Ambiente Grupo C2	24.440,94	640
1700	120.0600	Antigüedad personal: Medio Ambiente	9.103,12	640
1700	121.0000	Complemento de destino personal: Medio Ambiente	29.483,59	640
1700	121.0100	Complemento específico personal: Medio Ambiente	33.234,72	640
1700	121.0300	Cpt funcionarios medio ambiente	8.025,00	640
1700	130.0000	Personal laboral fijo: Educación Medio Ambiental	29.702,78	640
1700	130.0300	Cpt personal laboral fijo educación medioambiental	516,84	640
1700	160.0000	Seguridad social personal funcionario: Medio Ambiente	37.086,47	642
1700	160.0100	Seguridad social personal laboral: Medio Ambiente	9.713,80	642
1700	210.0000	Reparaciones, mantenimiento y conservación: Bienes naturales	500,00	622
1700	221.0000	Energía eléctrica: viveros (Nava e Isso)	1.300,00	629
1700	226.9900	Gastos diversos: Medio Ambiente	15.000,00	629
1700	226.9901	Plan de reforestación y campaña concienciación Juventud	6.000,00	629
1700	227.0600	Contrato para el control de agua en grifo del consumidor	5.178,80	629
1700	227.0601	Estudios y trabajos técnicos. Asistencia técnica desarrollo est ...	10.000,00	629
1701	130.0000	Personal laboral fijo: Sanidad y Salud Ambiental	26.484,79	640
1701	130.0300	Cpt personal laboral fijo sanidad y salud ambiental	755,40	640
1701	160.0100	Seguridad social personal laboral: Sanidad y Salud Ambiental	4.611,76	642
1710	120.0400	Retribuciones básicas personal: Parques y Jardines Grupo C2	19.576,32	640
1710	120.0600	Antigüedad personal: Parques y Jardines	2.575,62	640
1710	121.0000	Complemento de destino personal: Parques y Jardines	8.341,80	640
1710	121.0100	Complemento específico personal: Parques y Jardines.	14.179,44	640
1710	121.0300	Cpt funcionarios parques y jardines	3.412,92	640
1710	130.0000	Personal laboral fijo: Parques y Jardines	134.648,98	640
1710	130.0300	Cpt personal laboral fijo parques y jardines	3.777,00	640
1710	160.0000	Seguridad social personal funcionario: Parques y Jardines	18.107,08	642
1710	160.0100	Seguridad social personal laboral: Parques y Jardines	55.690,06	642
1710	210.0000	Reparaciones, mantenimiento y conservación: Parques y jardines, ...	30.000,00	622
1710	210.0100	Reparaciones, mantenimiento y conservación: Infraestructuras y ...	15.000,00	622
1710	213.0000	Reparación maquinaria, instalaciones técnicas y utillaje: Parqu ...	4.000,00	622
1710	227.9900	Parques y jardines. Trabajos realizados por otras empresas, trab ...	18.000,00	629
1710	623.0000	Maquinaria, herramientas y utillaje: Parques y jardines	9.293,63	214
2310	120.0000	Asistencia social primaria. Sueldos del Grupo A1	20.611,50	640
2310	120.0100	Retribuciones básicas personal: Asistencia Social Grupo A2	38.384,51	640
SUMA Y SIGUE:			9.033.828,41	

O228



AYUNTAMIENTO DE HELLÍN

Código Seguro de Verificación: CPAA AE9U TZJ2 RDTH MTFK

Listado del Presupuesto para 2024: Estado de gastos - SEFYCU 4952932

La comprobación de la autenticidad de este documento y otra información está disponible en <https://hellin.sedipualba.es/>



FIRMADO POR

El Alcalde del Ayuntamiento de Hellín
MANUEL SERENA FERNÁNDEZ
08/07/2024



Ayuntamiento de Hellín

ESTADO DE GASTOS - PRESUPUESTO CORRIENTE

EJERCICIO ECONOMICO: 2024

APLICACIÓN PRESUPUESTARIA POR PROGRAMA / ECONOMICA		DENOMINACION DE LA APLICACIÓN	CREDITOS INICIALES	CUENTAS
2310	120.0400	Retribuciones básicas personal: Asistencia Social Grupo C2	12.234,61	640
2310	120.0600	Antigüedad personal: Asistencia Social	8.543,58	640
2310	121.0000	Complemento de destino personal: Asistencia Social	30.861,68	640
2310	121.0100	Complemento específico personal: Asistencia Social	39.735,89	640
2310	121.0300	Cpt funcionarios asistencia social	4.822,68	640
2310	130.0000	Personal laboral fijo e indefinido: Servicios Sociales	673.611,38	640
2310	130.0300	Cpt personal laboral fijo asistencia social	7.872,00	640
2310	131.0000	Personal laboral temporal: Servicios Sociales.	29.050,57	640
2310	131.0300	Cpt personal laboral temporal asistencia social	516,84	640
2310	160.0000	Seguridad social personal funcionario: Asistencia Social	42.254,68	642
2310	160.0100	Seguridad social personal laboral: Servicios Sociales	222.935,90	642
2310	202.0000	Arrendamiento local Centro de Mayores	8.000,00	621
2310	212.0000	Reparaciones, mantenimiento y conservación: Centros Sociales	15.000,00	622
2310	212.0001	Reparaciones, mantenimiento y conservación: Centro de Mayores	100,00	622
2310	221.0000	Energía eléctrica: Centros sociales	45.000,00	629
2310	221.0001	Energía eléctrica: Centros de Mayores	5.500,00	629
2310	221.0002	Energía eléctrica: Centro de Día avda. Constitución	20.000,00	629
2310	226.9900	Gastos diversos: PRIS Norte	17.211,73	629
2310	226.9901	Gastos diversos: Centro de Día avda. Constitución	14.000,00	629
2310	226.9903	Gastos diversos: Centros sociales	30.500,00	629
2310	227.0000	Contrato empresa ayuda a domicilio	899.205,11	629
2310	227.0601	Mantenimiento programa del departamento de S. Sociales	11.827,75	629
2310	467.0000	Asistencia social primaria. Programa comidas a domicilio	12.703,88	6500
2310	480.0000	Subvenciones sociales	12.000,00	6500
2310	480.0001	Subvención Cáritas	25.000,00	6500
2310	623.0000	Maquinaria, herramientas y utillaje: Servicios sociales	1.500,00	214
2311	212.0000	Reparaciones, mantenimiento y conservación: Edificio Calvario - ...	500,00	622
2311	221.0000	Energía eléctrica: Viviendas sociales	500,00	629
2312	120.0100	R.B. Centro Mujer Grupo A2	18.393,90	640
2312	120.0400	R.B. Centro Mujer Grupo C2	12.799,18	640
2312	120.0600	Antigüedad Centro Mujer	5.459,85	640
2312	121.0000	Complemento de destino Centro Mujer	12.989,05	640
2312	121.0100	Complemento específico Centro Mujer	15.362,09	640
2312	121.0300	Cpt funcionarios centro mujer	1.113,24	640
2312	130.0000	Personal laboral indefinido No fijo: Centro de la Mujer	233.248,20	640
2312	130.0300	Cpt personal laboral fijo centro mujer	1.590,14	640
2312	160.0000	Seguridad Social personal funcionario Centro de la Mujer	19.089,35	642
2312	160.0100	Seguridad social personal laboral: C.A.M.	75.028,52	642
2312	226.9900	Gastos diversos: Centro de la Mujer	7.000,00	629
2312	226.9901	Actividades conmemorativas Centro de la Mujer	5.000,00	629
2312	226.9902	Gastos diversos: Plan Corresponsables	2.000,00	629
2312	226.9903	Asistencia social primaria. Gastos diversos: Actividades de igu ...	5.000,00	629
2312	625.0000	Centro de la Mujer: Mobiliario	2.000,00	216
2313	130.0000	Personal laboral fijo: Casa de Acogida	275.126,23	640
2313	130.0300	Cpt personal laboral fijo casa de acogida	5.300,60	640
2313	131.0000	Personal laboral temporal: Casa de Acogida	29.383,35	640
2313	160.0100	Seguridad social personal laboral: Casa Acogida	83.936,06	642
2313	212.0300	Reparaciones, mantenimiento y conservación: Casa de Acogida	4.000,00	622
2313	221.0500	Productos alimenticios Casa de Acogida	19.000,00	629
2313	226.9901	Gastos diversos: Casa de Acogida	19.000,00	629
2313	480.0100	Ayudas programa de autonomía Casa Acogida	24.000,00	6500
2314	120.0400	R.B. Juventud Grupo C2	12.662,60	640
2314	120.0600	Antigüedad Juventud	3.072,85	640
2314	121.0000	Complemento de destino Juventud	5.668,70	640
2314	121.0100	Complemento específico Juventud	6.055,78	640
2314	121.0300	Cpt funcionarios juventud	755,40	640
2314	130.0000	Personal laboral fijo: Juventud	76.031,47	640
2314	130.0300	Cpt personal laboral fijo juventud	874,68	640
2314	131.0000	Personal Laboral temporal Juventud	665,00	640
2314	131.0300	Cpt personal laboral temporal juventud	18,28	640
2314	160.0000	Seguridad Social Personal Funcionario: Juventud	7.202,76	642
2314	160.0100	Seguridad social personal laboral: Juventud	25.532,96	642
2314	226.9900	Gastos diversos: Juventud	20.000,00	629
SUMA Y SIGUE:			12.259.176,93	





FIRMADO POR

El Alcalde del Ayuntamiento de Hellín
MANUEL SERENA FERNÁNDEZ
08/07/2024



Ayuntamiento de Hellín

ESTADO DE GASTOS - PRESUPUESTO CORRIENTE

EJERCICIO ECONOMICO: 2024

APLICACIÓN PRESUPUESTARIA		DENOMINACION DE LA APLICACIÓN	CREDITOS INICIALES	CUENTAS
POR PROGRAMA / ECONOMICA				
2314	625.0000	Mobiliario Urbano. Zonas juveniles deportivas y ocio	20.000,00	216
2410	130.0000	Personal indefinido: Agencia de Promoción y Desarrollo	79.216,51	640
2410	130.0300	Cpt personal laboral fijo ag. promoción y desarrollo	357,84	640
2410	131.0000	Personal laboral temporal: Planes de empleo	395.000,00	640
2410	131.0001	Personal Laboral temporal: PEEZRD	50.000,00	640
2410	131.0100	Personal laboral temporal: Programa de empleo "Personas con dis ...	90.000,00	640
2410	160.0009	Seguridad Social: Programa de empleo "Personas con discapacida ...	45.000,00	640
2410	160.0100	Seguridad social personal laboral: Agencia de Promoción y Desar ...	23.377,63	642
2410	160.0200	Seguridad social: Planes de empleo	110.000,00	642
2410	162.0900	Prestación servicio vigilancia a la salud: Planes de empleo	22.600,00	640
2410	226.9900	Gastos diversos: Planes de empleo	100.000,00	629
2410	226.9901	Gastos diversos: P.E.E.Z.R.D.	50.000,00	629
2410	226.9903	Gastos diversos: REQUAL Decora II	10.000,00	629
2410	623.0000	Maquinaria, herramientas y utillaje: Planes de Empleo	2.500,00	214
3110	226.9900	Gastos diversos: Tratamientos de animales	13.000,00	629
3110	227.0000	Tratamiento y prevención de la legionela en fuentes, riego y desi ...	17.000,00	629
3110	227.9900	Contrato de gestión de animales abandonados	24.000,00	629
3110	461.0000	Diputación. Servicio desratización	15.000,00	6501
3120	212.0000	Reparaciones, mantenimiento y conservación: Consultorios pedaní ...	6.500,00	622
3120	221.0000	Energía eléctrica: Consultorios pedanías	7.000,00	629
3120	226.9900	Gastos diversos: Sanidad	3.000,00	629
3120	227.9900	Servicio prestación ambulancias	20.000,00	629
3120	480.0000	Subvenciones asociaciones sociosanitarias	30.000,00	6500
3120	480.0001	Subvención ASPRONA transporte	4.000,00	6500
3120	780.0000	Subvención HAFEP. Instalaciones	3.000,00	6500
3120	780.0001	Subvención Asociación Desarrollo. Instalaciones	3.000,00	6500
3230	120.0500	Retribuciones básicas personal: Enseñanza Básica Grupo E	43.465,45	640
3230	120.0600	Antigüedad personal: Enseñanza	4.995,94	640
3230	121.0000	Complemento de destino personal: Enseñanza	17.519,14	640
3230	121.0100	Complemento específico personal: Enseñanza	17.724,30	640
3230	121.0300	Cpt funcionarios enseñanza	8.874,24	640
3230	130.0000	Personal laboral fijo: Enseñanza	70.113,81	640
3230	130.0300	Cpt personal laboral fijo enseñanza	2.623,68	640
3230	160.0000	Seguridad social personal funcionario: Enseñanza	26.405,39	642
3230	160.0100	Seguridad social personal laboral: Enseñanza	23.711,82	642
3230	212.0000	Reparaciones, mantenimiento y conservación: Colegios educación ...	15.000,00	622
3230	221.0000	Energía eléctrica: Colegios	56.700,00	629
3230	226.0900	Gastos diversos: Educación	5.000,00	629
3230	226.9906	Actos culturales Educación	18.000,00	629
3230	480.0000	Premios al talento universitario	3.500,00	6500
3231	130.0000	Personal laboral fijo: Escuelas Infantiles	676.521,06	640
3231	130.0300	Cpt personal laboral fijo ee.ii.	7.474,44	640
3231	131.0000	Personal Laboral temporal EE.II. MRR Agramón	26.059,74	640
3231	131.0010	Personal Laboral Temporal EE.II. MRR Nava	52.119,49	640
3231	131.0300	Cpt personal laboral temporal ee.ii.	1.033,68	640
3231	160.0100	Seguridad social personal laboral: Escuelas Infantiles	179.242,49	642
3231	160.0101	Seg. social prog. 1ª escolariz. MMRR EEII Agramón	9.223,52	642
3231	160.0110	Seg. social prog. 1ª escolariz. MMRR EEII Nava Campaña	18.202,52	642
3231	212.0000	Reparaciones, mantenimiento y conservación: Escuelas infantiles	8.600,00	622
3231	221.0000	Energía eléctrica: Escuelas Infantiles	9.000,00	629
3231	221.0400	Vestuario: Escuelas Infantiles	1.500,00	629
3231	226.9900	Gastos diversos: Escuelas Infantiles	1.500,00	629
3231	623.0000	Maquinaria, instalaciones y utillaje Escuelas Infantiles	10.000,00	214
3231	625.0000	Mobiliario: Escuelas Infantiles	1.000,00	216
3260	421.1000	Aportación para mantenimiento centro de la UNED	35.146,85	6501
3300	130.0000	Personal laboral fijo: Cultura	56.872,25	640
3300	130.0300	Cpt personal laboral fijo cultura	1.391,40	640
3300	160.0100	Seguridad social personal laboral: Cultura	19.302,65	642
3300	202.0000	Alquiler teatro Victoria	21.000,00	621
3300	212.0000	Reparaciones, mantenimiento y conservación: Edificios Cultura	11.400,00	622
3300	221.0000	Energía eléctrica: Salón de actos MUSS (Fundación CCM)	10.000,00	629
3300	226.0900	Gastos diversos: Cultura	74.000,00	629
3300	226.0901	Certamen nacional de pintura	15.000,00	629
SUMA Y SIGUE:			14.961.952,77	





FIRMADO POR

El Alcalde del Ayuntamiento de Hellín
MANUEL SERENA FERNÁNDEZ
08/07/2024

Ayuntamiento de Hellín

ESTADO DE GASTOS - PRESUPUESTO CORRIENTE

EJERCICIO ECONOMICO: 2024

Página: 5

APLICACIÓN PRESUPUESTARIA POR PROGRAMA / ECONOMICA		DENOMINACION DE LA APLICACIÓN	CREDITOS INICIALES	CUENTAS
3300	226.0902	Gastos diversos: Concurso literario y pintura rápida	5.000,00	629
3300	226.0903	Gastos diversos: Alumbra festival.	5.000,00	629
3300	227.0800	Servicios de recaudación a favor de la entidad: Venta de entrada ...	7.000,00	629
3300	227.9900	Acompañamiento musical actos del Ayuntamiento	35.000,00	629
3300	227.9901	Contrato actuaciones "Coral San Rafael"	3.000,00	629
3300	461.0000	Aportación a Diputación actuación misa en Si Menor de Bach	4.400,00	6501
3300	467.0000	Aportación al Cultural Albacete	100.000,00	6500
3300	479.0000	Aportación a la Fundación CCM, cesió salón de actos.	4.853,72	6511
3321	130.0000	Personal laboral fijo: Biblioteca	270.235,40	640
3321	130.0300	Cpt personal laboral fijo biblioteca	3.663,89	640
3321	160.0100	Seguridad social personal laboral: Biblioteca	88.820,95	642
3321	209.0000	Bibliotecas públicas: Canon por préstamo de libros	300,00	621
3321	212.0000	Reparaciones, mantenimiento y conservación: Biblioteca Cañada d ...	6.000,00	622
3321	220.0100	Prensa, revistas y suscripciones Biblioteca	5.114,29	629
3321	220.0200	Material fungible no inventariable: Biblioteca	500,00	629
3321	226.0200	Publicidad y propaganda: Biblioteca	1.000,00	629
3321	226.0900	Gastos diversos: Biblioteca (actividades)	30.000,00	629
3321	227.0600	Mantenimiento programa informático: Web Biblioteca	700,00	629
3321	623.0000	Maquinaria, instalaciones y utillaje: Biblioteca	5.300,00	214
3321	625.0000	Mobiliario Bibliotecas públicas	3.000,00	216
3321	629.0000	Adquisición de libros y mediateca para Biblioteca	10.000,00	219
3322	120.0100	Retribuciones básicas personal: Archivo Grupo A2	18.274,70	640
3322	120.0600	Antigüedad personal: Archivo	3.295,90	640
3322	121.0000	Complemento de destino personal: Archivo	6.314,08	640
3322	121.0100	Complemento específico personal: Archivo	8.124,64	640
3322	121.0300	Cpt funcionarios archivo	2.640,48	640
3322	160.0000	Seguridad social personal funcionario: Archivo	10.137,17	642
3322	226.0900	Gastos diversos: Archivo	3.955,76	629
3322	227.0600	Contrato para digitalización de documentos. Archivo Municipal	13.641,13	629
3322	227.0601	Mantenimiento programa informático: Archivo	7.623,00	629
3322	623.0000	Maquinaria, utillaje: Archivo	2.925,00	214
3322	625.0000	Mobiliario Archivo municipal	1.544,24	216
3330	120.0000	Retribuciones básicas personal: Museo grupo A1	20.540,65	640
3330	120.0400	Retribuciones básicas personal: Museo Grupo C2	12.574,41	640
3330	120.0600	Antigüedad personal: Museo	4.831,93	640
3330	121.0000	Complemento de destino personal: Museo	13.515,12	640
3330	121.0100	Complemento específico personal: Museo	15.362,09	640
3330	121.0300	Cpt funcionarios museo	3.176,28	640
3330	130.0000	Personal laboral fijo: Museo	52.784,75	640
3330	130.0300	Cpt personal laboral fijo museo	1.749,12	640
3330	160.0000	Seguridad social personal funcionario: Museo	18.003,76	642
3330	160.0100	Seguridad social personal laboral: Museo Comarcal	17.535,99	642
3330	212.0000	Reparaciones, mantenimiento y conservación: MUSS	10.000,00	622
3330	219.0000	Trabajos de restauración y conservación preventiva	20.000,00	622
3330	220.0100	Gastos en publicaciones: MUSS	30.000,00	629
3330	221.0000	Energía eléctrica: MUSS	36.000,00	629
3330	226.0900	Gastos diversos: MUSS	30.000,00	629
3330	226.0901	Muss. exposiciones temporales	35.000,00	629
3330	480.0000	Muss. adhesión al icon. consejo internacional de museos	500,00	6500
3330	623.0000	Maquinaria, instalaciones y utillaje: MUSS	5.000,00	214
3330	625.0000	Mobiliario MUSS	15.000,00	216
3340	130.0000	Personal indefinido: Escuela de Música	400.578,48	640
3340	130.0300	Cpt personal laboral fijo escuela de música	3.578,40	640
3340	160.0100	Seguridad social personal laboral: Escuela de Música	127.901,18	642
3340	226.0900	Gastos diversos: Escuela de Música	4.000,00	629
3340	227.0600	Programa de gestión de la Escuela de música y danza	4.750,00	629
3340	623.0000	Maquinaria, instalaciones y utillaje: Escuela de Música. (Ampl ...	500,00	214
3341	130.0000	Personal laboral fijo e indefinido: Universidad Popular	153.963,98	640
3341	130.0300	Cpt personal laboral fijo univ. popular	4.920,03	640
3341	160.0100	Seguridad social personal laboral: Universidad Popular	51.247,36	642
3341	226.9900	Gastos diversos: Universidad Popular	7.000,00	629
3341	227.9900	Prestación de servicios cursos montaje para la Universidad Popu ...	7.400,00	629
3341	623.0000	Maquinaria, instalaciones y utillaje: Universidad Popular	2.500,00	214
SUMA Y SIGUE:			16.739.230,65	

O228



AYUNTAMIENTO DE HELLÍN

Código Seguro de Verificación: CPAA AE9U TZJ2 RDTH MTFK

Listado del Presupuesto para 2024: Estado de gastos - SEFYCU 4952932

La comprobación de la autenticidad de este documento y otra información está disponible en <https://hellin.sedipualba.es/>

Pág. 5 de 9



FIRMADO POR

El Alcalde del Ayuntamiento de Hellín
MANUEL SERENA FERNÁNDEZ
08/07/2024

Ayuntamiento de Hellín

ESTADO DE GASTOS - PRESUPUESTO CORRIENTE

EJERCICIO ECONOMICO: 2024

Página: 6

APLICACIÓN PRESUPUESTARIA POR PROGRAMA / ECONOMICA		DENOMINACION DE LA APLICACIÓN	CREDITOS INICIALES	CUENTAS
3360	226.9900	Gastos diversos: Protección y gestión del Patrimonio Histórico ...	22.000,00	629
3360	226.9901	Gastos diversos: Promoción casco antiguo	35.000,00	629
3360	227.0600	Estudios y trabajos técnicos. BIC Cañada de Agra y casco histó ...	65.000,00	629
3360	421.1000	Convenio UNED. Conservación patrimonio	5.500,00	6501
3360	480.0000	Convenios Patrimonio. Yacimientos arqueológicos	20.000,00	6500
3360	480.0010	Convenio actuación arqueológica: Castillo de Hellín	30.000,00	6500
3360	480.0020	Cuota Asoc. Internacional CARP. Itinerario Consejo de Europa ...	1.600,00	6500
3360	632.0000	Protección y gestión del Patrimonio Histórico-Artístico.Conso ...	30.000,00	211
3380	209.0000	Canon SGAE	21.000,00	621
3380	221.0000	Energía eléctrica: Feria y Fiestas	19.000,00	629
3380	226.0200	Publicidad y propaganda: Festejos	2.500,00	629
3380	226.0900	Festejos: Navidad y Carnaval	60.000,00	629
3380	226.0902	Festejos: Semana Santa	25.000,00	629
3380	226.0903	Festejos: Pedanías	75.500,00	629
3380	226.0904	Festejos: Feria y carrozas	300.000,00	629
3380	226.0905	Festejos: San Rafael y Virgen del Rosario	10.000,00	629
3380	226.0906	Festejos: Día de la Cruz	6.000,00	629
3380	226.0907	Festejos: Gastos eléctricos	16.000,00	629
3380	226.0908	Festejos: 125 aniversario Ciudad de Hellín	5.000,00	629
3380	227.9900	Iluminación extraordinaria y adornos: Navidad y Feria	105.500,00	629
3380	480.0000	Subvención "Asociación Cofradías y Hermandades de Semana Santa ...	30.000,00	6500
3380	480.0050	Ayudas mejoras Semana Santa Interés Turístico Internacional	25.000,00	6500
3380	480.0100	Subvención "Asociación de Peñas de Tamborileros"	15.000,00	6500
3380	480.0200	Subvención "Junta Permanente Semana Santa de Agramón"	4.000,00	6500
3380	480.0400	Subvención "Asociación de tamborileros de Agramón"	3.500,00	6500
3380	480.0500	Subvención Cofradía Cristo de Medinaceli	5.000,00	6500
3380	625.0000	Fiestas populares y festejos. Mobiliario	1.000,00	216
3380	780.0001	Subvención a la Cofradía Ntra. Sra. del Rosario	50.000,00	6500
3400	120.0400	Retribuciones básicas personal: Deportes Grupo C2	12.234,61	640
3400	120.0500	Retribuciones básicas personal: Deportes Grupo E	22.228,13	640
3400	120.0600	Antigüedad personal: Deportes	2.903,17	640
3400	121.0000	Complemento de destino personal: Deportes	14.429,25	640
3400	121.0100	Complemento específico personal: Deportes	19.053,44	640
3400	121.0300	Cpt funcionarios deportes	4.520,76	640
3400	130.0000	Personal laboral fijo: Deportes	463.577,22	640
3400	130.0300	Cpt personal laboral fijo deportes	9.103,80	640
3400	131.0000	Personal laboral temporal: Deportes	187,00	640
3400	131.0300	Cpt personal laboral temporal deportes	3,25	640
3400	160.0000	Seguridad social personal funcionario: Deportes	15.741,17	642
3400	160.0100	Seguridad social personal laboral: Deportes	133.642,18	642
3400	221.0400	Vestuario y equipación: Servicios Deportivos	5.000,00	629
3410	224.0000	Seguros pruebas deportivas	2.500,00	629
3410	226.0200	Publicidad y propaganda: Deportes	7.000,00	629
3410	226.0900	Gastos diversos: Deportes Feria	6.000,00	629
3410	226.0901	Gastos diversos: Pruebas de atletismo y BTT (Ampliable)	13.000,00	629
3410	226.0902	Gastos diversos: Deportes	12.500,00	629
3410	227.0600	Mantenimiento aplicación: Deportes	3.000,00	629
3410	480.0000	Ayudas al deporte: Deporte en edad escolar	7.000,00	6500
3410	480.0001	Ayudas al deporte: Capacidades diferentes.	5.000,00	6500
3410	480.0002	Ayudas al deporte: Deporte alto rendimiento.	10.000,00	6500
3410	480.0003	Ayudas al deporte: Desplazamientos equipos.	23.000,00	6500
3410	480.0004	Subvención "Club de Tenis Hellín": Campeonato de tenis adaptad ...	1.000,00	6500
3410	480.0005	Ayudas al deporte: Campeonato de Cross.	1.000,00	6500
3410	480.0100	Subvención "Club Baloncesto Hellín"	8.500,00	6500
3410	480.0200	Subvención "Hellín Club de Fútbol"	11.000,00	6500
3410	480.0300	Subvención "Club triatlón Hellín"	4.500,00	6500
3410	480.0400	Subvención "Club Deportivo Hellín Promesas"	2.000,00	6500
3420	212.0000	Reparaciones, mantenimiento y conservación: Instalaciones depor ...	84.200,00	622
3420	212.0001	Tratamiento legionela y DDD en instalaciones deportivas	16.712,00	622
3420	221.0000	Energía eléctrica: Instalaciones deportivas	72.000,00	629
3420	221.0300	Instalaciones deportivas. Combustibles y carburantes	90.000,00	629
3420	226.9900	Tratamiento del agua y limpieza de la piscina cubierta	14.500,00	629
3420	226.9901	Gastos diversos: Piscinas de verano	9.500,00	629
SUMA Y SIGUE:			18.833.866,63	

O228



AYUNTAMIENTO DE HELLÍN

Código Seguro de Verificación: CPAA AE9U TZJ2 RDTH MTFK

Listado del Presupuesto para 2024: Estado de gastos - SEFYCU 4952932

La comprobación de la autenticidad de este documento y otra información está disponible en <https://hellin.sedipualba.es/>

Pág. 6 de 9



FIRMADO POR

El Alcalde del Ayuntamiento de Hellín
MANUEL SERENA FERNÁNDEZ
08/07/2024

Ayuntamiento de Hellín

ESTADO DE GASTOS - PRESUPUESTO CORRIENTE

EJERCICIO ECONOMICO: 2024

Página: 7

APLICACIÓN PRESUPUESTARIA POR PROGRAMA / ECONOMICA		DENOMINACION DE LA APLICACIÓN	CREDITOS INICIALES	CUENTAS
3420	227.9900	Mantenimiento piscina cubierta	32.000,00	629
3420	623.0000	Maquinaria, instalaciones y utillaje: Deportes.	60.400,00	214
3420	625.0000	Mobiliario: Deportes	2.000,00	216
3420	761.0000	Aportación Ayuntamiento a la instalación de paneles fotovoltaic ...	14.809,55	6500
4140	480.0000	Aportación a la asociación Campos de Hellín	15.413,76	6500
4220	219.0200	Señalización Polígono Industrial	3.500,00	622
4220	227.0600	Plan director de los polígonos industriales	18.150,00	629
4220	423.0000	Aportación convenio SEPES	897,00	6511
4312	212.0000	Reparaciones, mantenimiento y conservacion: Mercado municipal	5.500,00	622
4312	221.0000	Energía eléctrica: Matadero	12.500,00	629
4312	221.0001	Energía eléctrica: Mercado Municipal	12.000,00	629
4312	221.0002	Energía eléctrica: Lonja	2.000,00	629
4320	130.0000	Personal laboral fijo: Turismo	26.712,09	640
4320	130.0300	Cpt personal laboral fijo turismo	516,84	640
4320	160.0100	Seguridad social personal laboral: Turismo	8.752,80	642
4320	226.0200	Publicidad y propaganda: Turismo	11.000,00	629
4320	226.0201	Turismo: Productos de "merchandising".	3.000,00	629
4320	226.9900	Gastos diversos: Actividades de promoción turística	12.000,00	629
4320	480.0000	Cuota Asociación Ruta del Vino de Jumilla.	6.000,00	6500
4320	641.0000	Página Web Turismo	6.000,00	206
4330	202.0000	Alquiler instalaciones ADIF	6.700,00	621
4330	226.9900	Gastos diversos: Promoción del comercio	43.990,00	629
4330	226.9901	Desarrollo empresarial. Plan de apoyo competitividad comercio m ...	15.000,00	629
4330	226.9902	Gastos diversos: Promoción industrial	20.000,00	629
4330	470.0000	Cuota adhesión ZICAMAN	600,00	6500
4330	470.0010	Subvenciones para fomento del empleo. Contratación de jóvenes	10.000,00	6500
4330	480.0000	Proyecto SHERPA (FEDA Diputación)	6.500,00	6500
4330	480.0010	Desarrollo empresarial: Subvención FEDA	10.000,00	6500
4330	480.0020	Desarrollo empresarial: Subvención AMEDHE	10.000,00	6500
4411	227.9901	Contrato de transporte urbano	118.500,00	629
4420	221.0000	Energía eléctrica: Estación de autobuses y aparcamiento de camio ...	12.000,00	629
4540	619.0000	Arreglo caminos vecinales	5.950,00	212
4910	130.0000	Personal laboral fijo: Emisora Municipal	62.433,41	640
4910	130.0300	Cpt personal laboral fijo emisora municipal	1.033,68	640
4910	160.0100	Seguridad social personal laboral: Emisora Municipal	20.400,04	642
4910	213.0200	Reparación maquinaria, instalaciones técnicas y utillaje: Emiso ...	2.000,00	622
4910	221.0000	Energía eléctrica: Repetidores del Rincón del Moro y Agramón	14.500,00	629
4910	226.9900	Gastos diversos: Emisora Municipal	2.000,00	629
4910	227.0600	Contrato mantenimiento emisora	1.497,00	629
4910	227.9900	Contrato empresa publicidad emisora	4.000,00	629
4910	623.0000	Maquinaria, instalaciones y utillaje: Emisora	100,00	214
4930	120.0300	Retribuciones básicas personal: OMIC Grupo C1	14.435,24	640
4930	120.0600	Antigüedad personal: OMIC	4.387,80	640
4930	121.0000	Complemento de destino personal: OMIC	5.668,70	640
4930	121.0100	Complemento específico personal: OMIC	6.055,78	640
4930	121.0300	Cpt funcionarios omic	2.705,76	640
4930	160.0000	Seguridad social personal funcionario: O.M.I.C.	7.188,74	642
9120	100.0000	Retribuciones: Miembros órganos de gobierno	289.356,28	640
9120	110.0000	Retribuciones: Personal eventual	81.383,38	640
9120	160.0101	Seguridad social: Personal eventual	27.059,13	642
9120	226.0100	Atenciones protocolarias y representativas	7.500,00	629
9120	230.0000	Dietas miembros de la Corporación	500,00	629
9120	230.0100	Asistencia órganos colegiados	95.000,00	629
9120	231.0000	Locomoción miembros de la Corporación	4.000,00	629
9200	120.0000	Retribuciones básicas personal:l Secretaría Grupo A1	90.981,03	640
9200	120.0100	Retribuciones básicas personal: Secretaría Grupo A2	77.788,22	640
9200	120.0300	Retribuciones básicas personal: Secretaría Grupo C1	56.724,30	640
9200	120.0400	Retribuciones básicas personal: Secretaría Grupo C2	12.078,35	640
9200	120.0600	Antigüedad personal: Secretaría	31.147,02	640
9200	121.0000	Complemento de destino personal: Secretaría	109.525,19	640
9200	121.0100	Complemento específico personal: Secretaría	145.198,88	640
9200	121.0300	Cpt funcionarios secretaría	30.308,52	640
9200	130.0000	Personal laboral fijo: Servicios Generales	148.517,33	640
SUMA Y SIGUE:			20.701.732,45	

O228



AYUNTAMIENTO DE HELLÍN

Código Seguro de Verificación: CPAA AE9U TZJ2 RDTH MTFK

Listado del Presupuesto para 2024: Estado de gastos - SEFYCU 4952932

La comprobación de la autenticidad de este documento y otra información está disponible en <https://hellin.sedipualba.es/>



FIRMADO POR

El Alcalde del Ayuntamiento de Hellín
MANUEL SERENA FERNÁNDEZ
08/07/2024

Ayuntamiento de Hellín

ESTADO DE GASTOS - PRESUPUESTO CORRIENTE

EJERCICIO ECONOMICO: 2024

Página: 8

APLICACIÓN PRESUPUESTARIA POR PROGRAMA / ECONOMICA		DENOMINACION DE LA APLICACIÓN	CREDITOS INICIALES	CUENTAS
9200	130.0300	Cpt personal laboral fijo servicios generales	3.140,76	640
9200	130.1000	Gratificaciones personal laboral	20.000,00	640
9200	160.0000	Seguridad social personal funcionario: Secretaria	144.727,28	642
9200	160.0100	Seguridad social personal laboral: Servicios Generales	56.984,55	642
9200	160.0400	Indemnizaciones jubilaciones anticipadas	63.956,55	642
9200	162.0000	Formación y perfeccionamiento del personal	10.500,00	640
9200	162.0900	Seguridad y salud en el trabajo	11.300,00	640
9200	203.0000	Arrendamiento de impresoras y fotocopiadoras	17.000,00	621
9200	203.0200	Arrendamiento de maquinaria	2.000,00	621
9200	204.0000	Alquiler de vehiculos	15.000,00	621
9200	209.0000	Aportación a Diputación plataforma SEDIPUALBA.	13.000,00	621
9200	212.0000	Reparaciones, mantenimiento y conservación: Edificios oficiales	36.711,87	622
9200	212.0001	Reparaciones, mantenimiento y conservación: Otros edificios	25.000,00	622
9200	213.0000	Mantenimiento baterias desfibriladores	1.200,00	622
9200	214.0000	Reparación vehiculos: Servicios generales	27.000,00	622
9200	215.0000	Reparación mobiliario edificios y oficina Ayuntamiento (Bibliot ...	1.000,00	622
9200	220.0000	Material de oficina: Servicios generales	16.000,00	629
9200	220.0100	Prensa, revistas, libros y otras publicaciones servicios general ...	20.000,00	629
9200	220.0200	Material informático No inventarible	8.000,00	629
9200	221.0000	Energía eléctrica: Edificios oficiales	63.000,00	629
9200	221.0001	Energía eléctrica: Otros edificios	54.000,00	629
9200	221.0100	Material ergonómico	1.000,00	629
9200	221.0300	Combustible y carburantes edificios oficiales	158.000,00	629
9200	221.0301	Combustible vehiculos	61.000,00	629
9200	221.1000	Productos de limpieza y aseo para edificios oficiales	3.000,00	629
9200	222.0000	Telefónicas	54.451,00	629
9200	222.0100	Postales	11.000,00	629
9200	224.0000	Seguros	90.000,00	629
9200	226.0201	Publicidad y propaganda institucional Ayuntamiento	15.000,00	629
9200	226.0300	Publicaciones diarios oficiales	5.000,00	629
9200	226.0400	Jurídicos, contenciosos y notariales	39.000,00	629
9200	226.0700	Asistencia tribunales oposiciones	13.800,00	629
9200	226.9900	Gastos diversos: Imprevistos y responsabilidad patrimonial	3.000,00	629
9200	226.9901	Gastos diversos: Diverso material elecciones	2.000,00	629
9200	227.0000	Contrato de limpieza edificios oficiales	529.000,00	629
9200	227.0100	Contrato de mantenimiento extintores	4.806,84	629
9200	227.0600	Mantenimiento programas informáticos: Servicios generales	64.243,15	629
9200	227.0601	Prestación servicio vigilancia a la salud	20.000,00	629
9200	227.0603	Contrato videoactas	9.680,00	629
9200	227.0605	Mantenimiento programa de contabilidad. ATM	46.706,00	629
9200	227.0606	Mantenimiento programa informático de gestión de incidencias, S ...	9.244,20	629
9200	227.0607	Honorarios servicios de profesionales	59.882,00	629
9200	227.0608	Estudios y trabajos técnicos. Participación en proyectos europe ...	20.000,00	629
9200	227.9900	Contrato mantenimiento calefacción edificios	13.467,12	629
9200	227.9903	Contrato mantenimiento ascensores	6.650,00	629
9200	230.2000	Dietas del personal no directivo	1.500,00	629
9200	231.2000	Locomoción personal No directivo	7.000,00	629
9200	623.0000	Maquinaria, instalaciones y utillaje: Servicios generales	5.000,00	214
9200	623.0010	Maquinaria, instalaciones y utillaje: Servicios Informáticos	6.000,00	214
9200	624.0000	Adquisición de vehiculos	20.000,00	218
9200	625.0000	Mobiliario oficinas	5.000,00	216
9200	625.0010	Mobiliario urbano y parques infantiles	38.000,00	216
9200	626.0000	Adquisición de equipos informáticos: Servicios generales	29.000,00	217
9200	632.0000	Adecuación de espacio joven en edificio "La Lonja"	119.296,82	211
9240	227.0600	Implantación y gestión del canal de denuncias	3.500,00	629
9241	226.9900	Gastos diversos: Participación ciudadana	6.500,00	629
9241	480.0000	Subvención FAVE	7.500,00	6500
9241	480.0200	Subvención "Asociación amigos del Corpus Christi"	3.500,00	6500
9250	120.0000	Retribuciones básicas personal: Servicios Generales Grupo A1	21.674,59	640
9250	120.0300	Retribuciones básicas personal: Oficina Atención al Ciudadano ...	14.991,83	640
9250	120.0400	Retribuciones básicas personal: Oficina Atención al Ciudadano ...	36.659,82	640
9250	120.0500	Retribuciones básicas personal: Oficina Atención al Ciudadano ...	21.941,59	640
9250	120.0600	Antigüedad personal: Oficina Atención al Ciudadano	11.706,41	640
SUMA Y SIGUE:			22.909.954,83	

O228



AYUNTAMIENTO DE HELLÍN

Código Seguro de Verificación: CPAA AE9U TZJ2 RDTH MTFK

Listado del Presupuesto para 2024: Estado de gastos - SEFYCU 4952932

La comprobación de la autenticidad de este documento y otra información está disponible en <https://hellin.sedipualba.es/>

Pág. 8 de 9



FIRMADO POR

El Alcalde del Ayuntamiento de Hellín
MANUEL SERENA FERNÁNDEZ
08/07/2024

Ayuntamiento de Hellín
ESTADO DE GASTOS - PRESUPUESTO CORRIENTE
EJERCICIO ECONOMICO: 2024

Página: 9

APLICACIÓN PRESUPUESTARIA POR PROGRAMA / ECONOMICA		DENOMINACION DE LA APLICACIÓN	CREDITOS INICIALES	CUENTAS
9250	121.0000	Complemento de destino personal: Oficina Atención al Ciudadano ...	43.751,52	640
9250	121.0100	Complemento específico personal: Oficina Atención al Ciudadano ...	50.511,08	640
9250	121.0300	Cpt funcionarios of. att. ciudadano	13.331,52	640
9250	151.0000	Gratificaciones funcionarios	20.000,00	640
9250	160.0000	Seguridad social personal funcionario: Oficina Atención Ciudad ...	60.457,40	642
9290	500.0000	Fondo de contingencia	35.000,00	678
9310	120.0000	Retribuciones básicas personal: Intervención Grupo A1	24.810,13	640
9310	120.0100	Retribuciones básicas personal: Intervención Grupo A2	37.320,39	640
9310	120.0300	Retribuciones básicas personal: Intervención Grupo C1	35.572,79	640
9310	120.0400	Retribuciones básicas personal: Intervención Grupo C2	11.979,75	640
9310	120.0600	Antigüedad personal: Intervención	18.731,55	640
9310	121.0000	Complemento de destino personal: Intervención	48.588,65	640
9310	121.0100	Complemento específico personal: Intervención	70.055,63	640
9310	121.0300	Cpt funcionarios intervención	11.436,84	640
9310	160.0000	Seguridad social personal funcionario: Intervención	66.075,95	642
9320	225.0000	Contribuciones e Impuestos a cargo del Ayuntamiento	100,00	630
9320	226.0200	Publicidad y propaganda: Rentas	500,00	629
9320	227.0800	Premio cobranza Diputación	470.000,00	629
9320	227.0801	Premio cobranza FCC Aqualia	12.000,00	629
9321	311.0000	Gastos formalización, modificación y cancelación.	1.000,00	669
9340	120.0000	Retribuciones básicas personal: Tesorería Grupo A1	46.190,35	640
9340	120.0300	Retribuciones básicas personal: Tesorería Grupo C1	57.333,17	640
9340	120.0400	Retribuciones básicas personal: Tesorería Grupo C2	37.918,70	640
9340	120.0600	Antigüedad personal: Tesorería	25.439,59	640
9340	121.0000	Complemento de destino personal: Tesorería	75.268,13	640
9340	121.0100	Complemento específico personal: Tesorería	93.302,63	640
9340	121.0300	Cpt funcionarios tesorería	26.461,68	640
9340	151.0000	Gratificaciones personal funcionario Tesorería	20.365,00	640
9340	160.0000	Seguridad social personal funcionario: Tesorería	85.647,10	642
9340	352.0000	Intereses de demora	8.000,00	669
9340	359.0000	Otros gastos financieros: datáfonos	6.000,00	669
9420	480.0000	Cuota "Federaciones de Municipios y Provincias"	6.250,00	6500
9420	480.0001	Cuota "Red Española de Ciudades Saludables"	1.000,00	6500
9420	480.0002	Cuota "Ciudades que caminan"	750,00	6500
TOTAL PRESUPUESTO:			24.431.104,38	

O228

